

15^o ENCONTRO TÉCNICO DO LEITE

COM FOCO NA QUALIDADE DO LEITE

Desafios e oportunidades
na cadeia do leite no MS



14 e 15
de maio



centroleite

Cooperativa Central de Laticínios de Goiás



CENTROLEITE:

Fone comercial: (62) 3281-4999

Email:

presidente@centroleite.com.br



OCB-GO

Sindicato e Organização das Cooperativas
Brasileiras no Estado de Goiás



SESCOOP/GO

Serviço Nacional de Aprendizagem
do Cooperativismo no Estado de Goiás

OCB-GO:

Fone comercial: (62) 3240-2610

Email:

presidente@ocbgo.org.br

Presidente: Haroldo Max de Sousa



FAZENDA TAMBO

- **Município: Orizona – Goiás**
- **Área: 34 ha**
- **Média produção de leite-2011: 2.550 litros/dia**



15^o ENCONTRO
TÉCNICO DO LEITE

COM FOCO NA
QUALIDADE DO LEITE

Desafios e oportunidades
na cadeia do leite no MS



14 e 15
de maio

PALESTRA:

COOPERATIVISMO NA PECUÁRIA LEITEIRA

Haroldo Max de Sousa



CADEIA DO LEITE:

Representação
simplificada de
segmentos da
cadeia produtiva
do leite

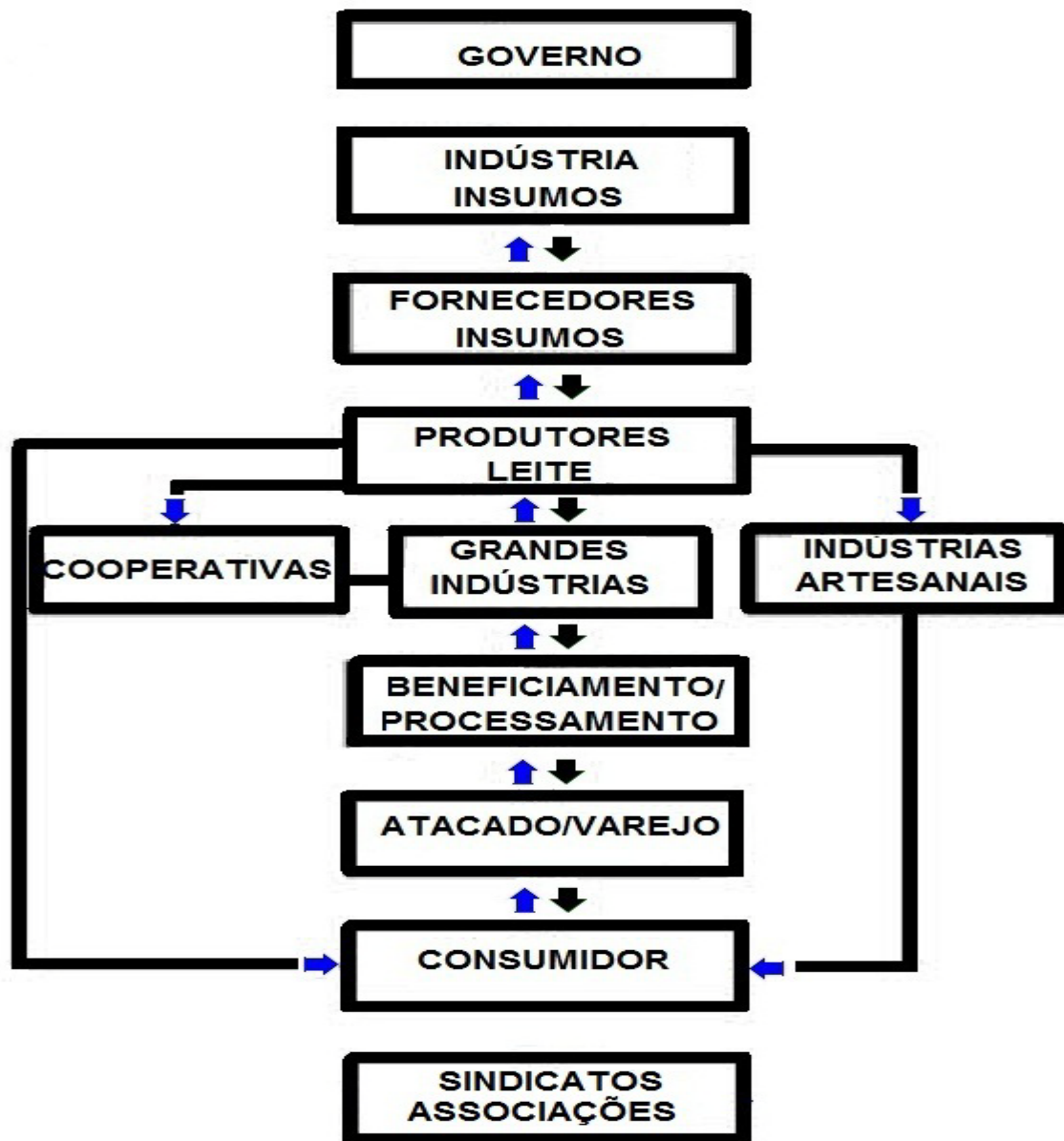



OLIGOPSÔNIO:

- Em **economia**, oligopsônio é uma forma de **mercado** com poucos compradores, e inúmeros vendedores. É um tipo de **competição imperfeita**, inverso ao caso do **oligopólio**, onde existem apenas alguns vendedores e vários compradores.



**“Não é o
custo que
faz o preço,
mas é o
preço que
faz o custo”**





DA PORTEIRA PRA DENTRO:

- **De todos os elos da cadeia o produtor só tem domínio pleno da porteira pra dentro da sua propriedade.**



INDAGAÇÕES:

➤ **Produz leite por opção ou por falta de alternativa?**





INDAGAÇÕES:

➤ **Produtor: Esta satisfeito com a atividade leite?**





INDAGAÇÕES:

- **Quantos litros de leite são produzidos hoje em sua propriedade rural?**



INDAGAÇÕES:

➤ **Você acredita que escala de produção (volume de leite) é importante para a permanência do produtor na atividade?**

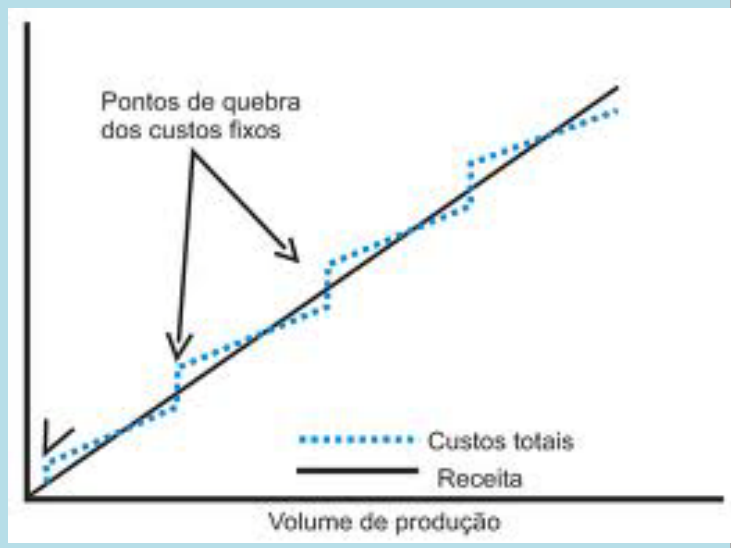

INDAGAÇÕES:

➤ Quanto custa produzir um litro de leite hoje em sua propriedade?



Meta Corporate Solutions - DataPrice 6.0 Beta - Gestão de Custos

Custo de Mercadorias Vendidas (CMV)

CMV Filtro: 07/2009 Unidade: 3 Descrição: DEPOSITO MATRIZ - FABRICA

Código	Descrição	Referência	Qtld.	C.Uni.	C.Total
2020001	LEITE TIPO C 1 LT		1,00	100,00	100,00
3010003	COALHO LIQUIDO DANILAC		1,00	1222,00	1222,00
3020003	FERMENTO DVS R-704 500g		20,00	0,00	0,00

Nota	Data	Entidade	Qtld.	C.Uni.	C.Total	Operação
389	15/06/2009	MANUTENÇÃO VEICULOS	10,00	1,20	12,00	Saida Interna
1	28/05/2009	Presidente	1,00	100,00	100,00	Saida Interna

Total CMV: 9142,10

Unidade: MATRIZ FA69JCA - 02 Usuário: MCS Data: 10/07/2009 Hora: 09:32:47 Versão: 6.0001.001





INDAGAÇÕES:

➤ **Você sabe o quanto recebeu pelo leite no mês de maio do ano passado?**



CALENDÁRIO MAIO DE 2011						
Domingo	Segunda	Terça	Quarta	Quinta	Sexta	Sabado
1	2	3	4	5	6	7
8	9	10	11	12	13	14
15	16	17	18	19	20	21
22	23	24	25	26	27	28
29	30	31				

INDAGAÇÕES:
 ➤ **Você sabe qual foi o preço médio do leite vendido no ano passado?**



Janeiro 2011										Fevereiro 2011										Março 2011									
S	T	Q	Q	S	S	D	S	T	Q	Q	S	S	D	S	T	Q	Q	S	S	D									
					1	2			1	2	3	4	5	6			1	2	3	4	5	6							
3	4	5	6	7	8	9	7	8	9	10	11	12	13	7	8	9	10	11	12	13									
10	11	12	13	14	15	16	14	15	16	17	18	19	20	14	15	16	17	18	19	20									
17	18	19	20	21	22	23	21	22	23	24	25	26	27	21	22	23	24	25	26	27									
24	25	26	27	28	29	30	28	28	29	30	31																		
Abril 2011										Maio 2011										Junho 2011									
S	T	Q	Q	S	S	D	S	T	Q	Q	S	S	D	S	T	Q	Q	S	S	D									
					1	2	3						1			1	2	3	4	5									
4	5	6	7	8	9	10	2	3	4	5	6	7	8	6	7	8	9	10	11	12									
11	12	13	14	15	16	17	9	10	11	12	13	14	15	13	14	15	16	17	18	19									
18	19	20	21	22	23	24	16	17	18	19	20	21	22	20	21	22	23	24	25	26									
25	26	27	28	29	30	23	24	25	26	27	28	29	27	28	29	30													
Julho 2011										Agosto 2011										Setembro 2011									
S	T	Q	Q	S	S	D	S	T	Q	Q	S	S	D	S	T	Q	Q	S	S	D									
					1	2	3			1	2	3	4	5	6	7						1	2	3	4				
4	5	6	7	8	9	10	8	9	10	11	12	13	14	5	6	7	8	9	10	11									
11	12	13	14	15	16	17	15	16	17	18	19	20	21	12	13	14	15	16	17	18									
18	19	20	21	22	23	24	22	23	24	25	26	27	28	19	20	21	22	23	24	25									
25	26	27	28	29	30	31	29	30	31	26	27	28	29	30															
Outubro 2011										Novembro 2011										Dezembro 2011									
S	T	Q	Q	S	S	D	S	T	Q	Q	S	S	D	S	T	Q	Q	S	S	D									
					1	2			1	2	3	4	5	6					1	2	3	4							
3	4	5	6	7	8	9	7	8	9	10	11	12	13	5	6	7	8	9	10	11									
10	11	12	13	14	15	16	14	15	16	17	18	19	20	12	13	14	15	16	17	18									
17	18	19	20	21	22	23	21	22	23	24	25	26	27	19	20	21	22	23	24	25									
24	25	26	27	28	29	30	28	29	30	26	27	28	29	30	31														



INDAGAÇÕES:

- Sua propriedade recebe assistência técnica regularmente (veterinária, agrônômica, zootécnica, gestão)?





ASSISTÊNCIA TÉCNICA:

**TABELA 39 > ATENDIMENTO DA PROPRIEDADE PELA
ASSISTÊNCIA TÉCNICA CONTÍNUA, SEGUNDO ESTRATOS DE PRODUÇÃO, EM 2009**

Especificação	Unid.	Estratos de produção de leite (litros por dia)					Total
		Até 50	De 50 a 200	De 200 a 500	De 500 a 1000	Acima de 1000	
Sim	%	7,30	14,00	16,20	55,60	57,90	17,20
Não	%	92,70	86,00	83,80	44,40	42,10	82,80
Total	%	100,00	100,00	100,00	100,00	100,00	100,00



INDAGAÇÕES:

- Onde você busca informações sobre os preços do leite no mercado?





INDAGAÇÕES:

➤ **Você sabe como é formado o preço do leite no mercado?**

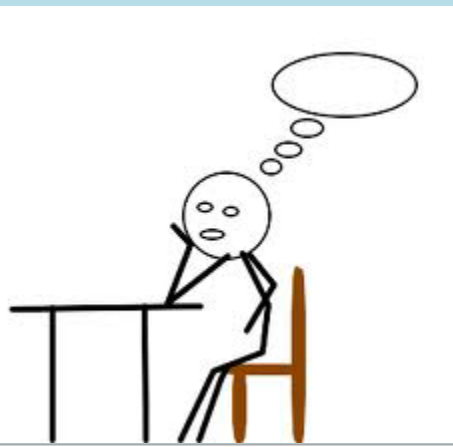



INDAGAÇÕES:

- **Você adota procedimentos para a produção de leite com qualidade na sua propriedade?**





MAPA DO LEITE NO BRASIL:

Distribuição da produção de leite no Brasil, conforme dados do IBGE da Produção Pecuária Municipal 2011, elaborado pela EMBRAPA Gado de Leite.

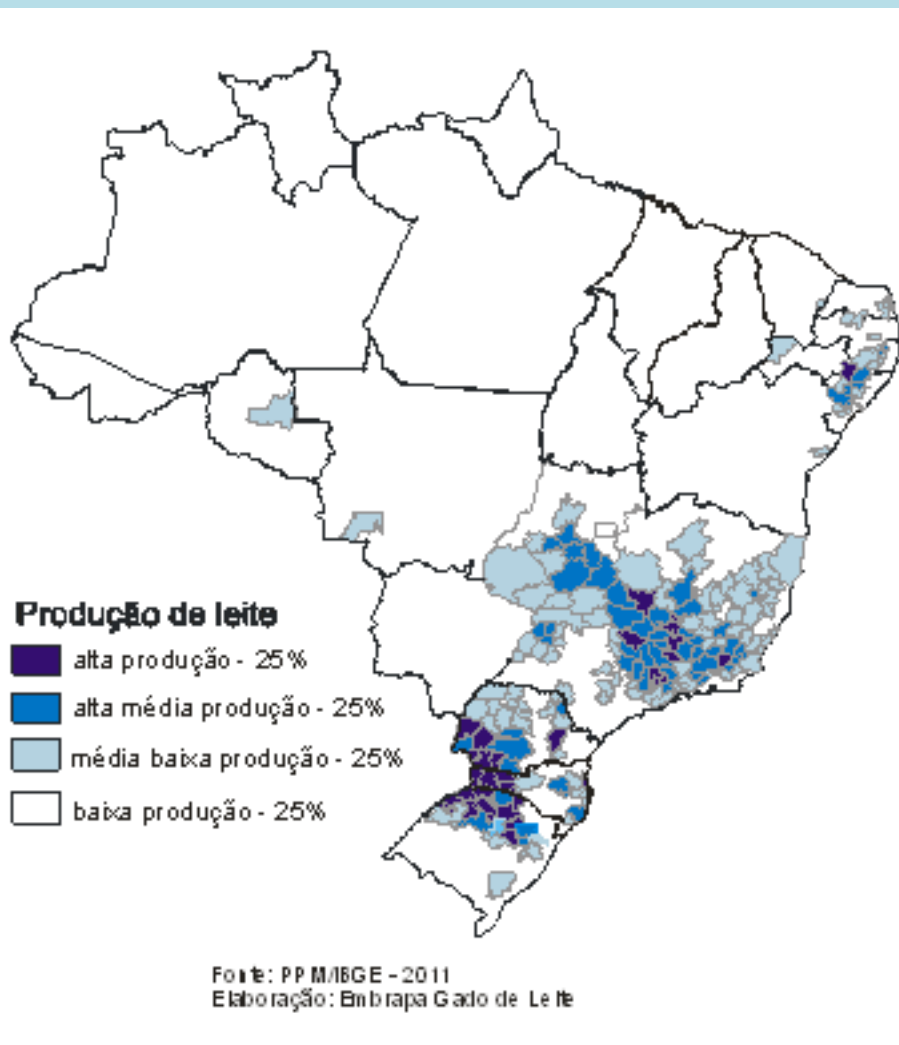

INDAGAÇÕES:

➤ **Você tem feito investimento na produção leiteira da sua propriedade?**





INDAGAÇÕES:

- **Você sabe o que é uma cooperativa agropecuária e como funciona?**





centroleite

Cooperativa Central de Laticínios de Goiás

**Centralizando forças por meio
do Cooperativismo agregando
valor à produção.**

Av. Deputado Jamel Cecílio nº 3427, 2º andar, Jardim Goiás
Goiânia – GO - CEP: 74.810-100
Fone/Fax: 062- 3281- 4999

E-mail: centroleite@centroleite.com.br

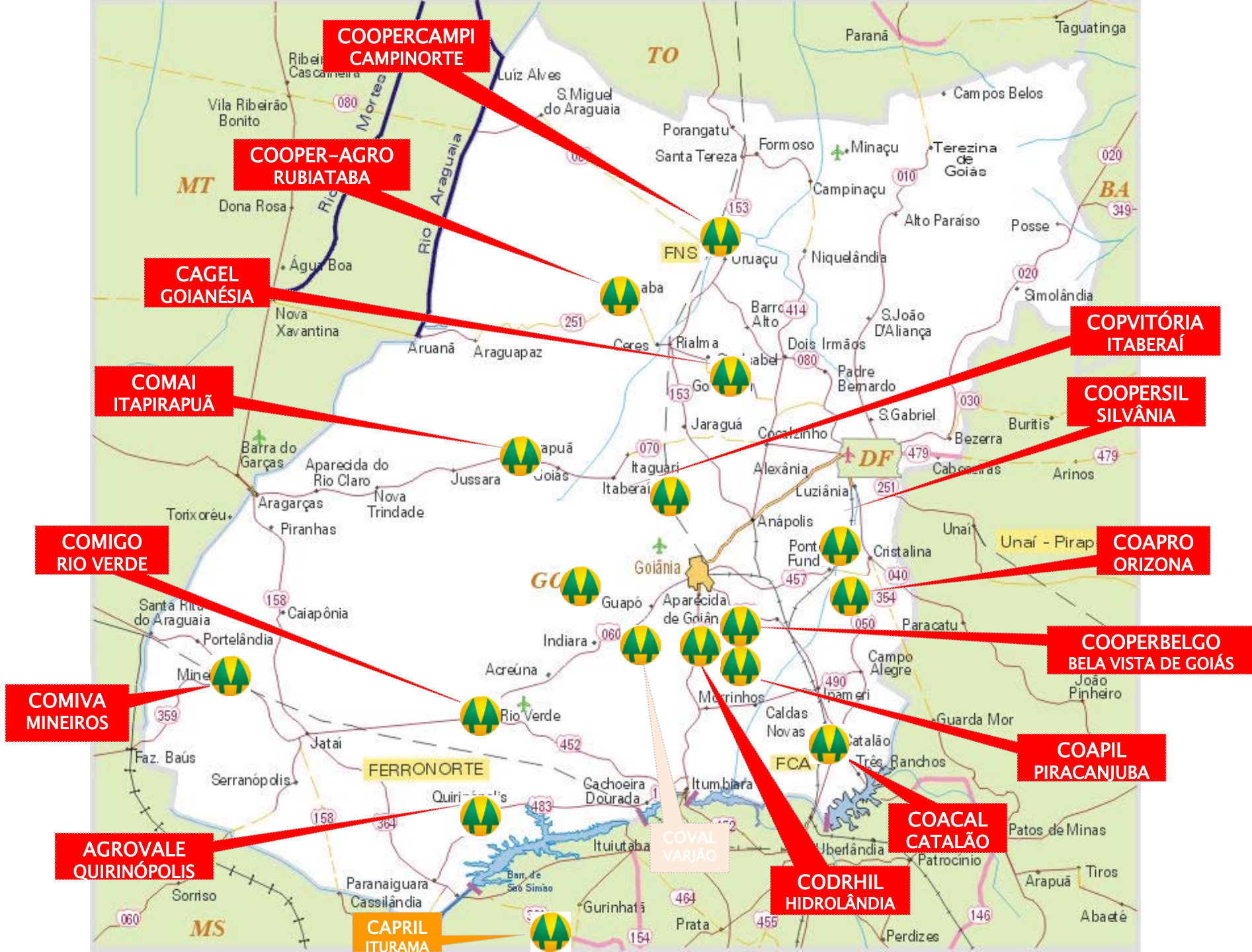

RESUMO DAS AFILIAÇÕES À CENTROLEITE

Data da admissão	COOPERATIVA	Município	UF
07/05/97	COMIGO	Rio Verde	GO
07/05/97	AGROVALE	Quirinópolis	GO
07/05/97	COMIVA	Mineiros	GO
07/05/97	COAPIL	Piracanjuba	GO
07/05/97	CAGEL	Goianesia	GO
07/05/97	COAPRO	Orizona	GO
27/07/00	COOPERBELGO	Bela Vista de Goiás	GO
31/08/00	COOPER AGRO	Rubiataba	GO
26/10/00	COOPERSIL	Silvânia	GO
25/01/01	COMAI	Itapirapuã	GO
23/07/03	COOPERCAMPI	Campinorte	GO
27/12/05	COACAL	Catalão	GO
21/05/09	CODRHIL	Hidrolândia	GO
20/07/11	COPVITÓRIA	Itaberaí	GO



CENTROLEITE - PRODUÇÃO DE LEITE RECEBIDA, ANO: 2011

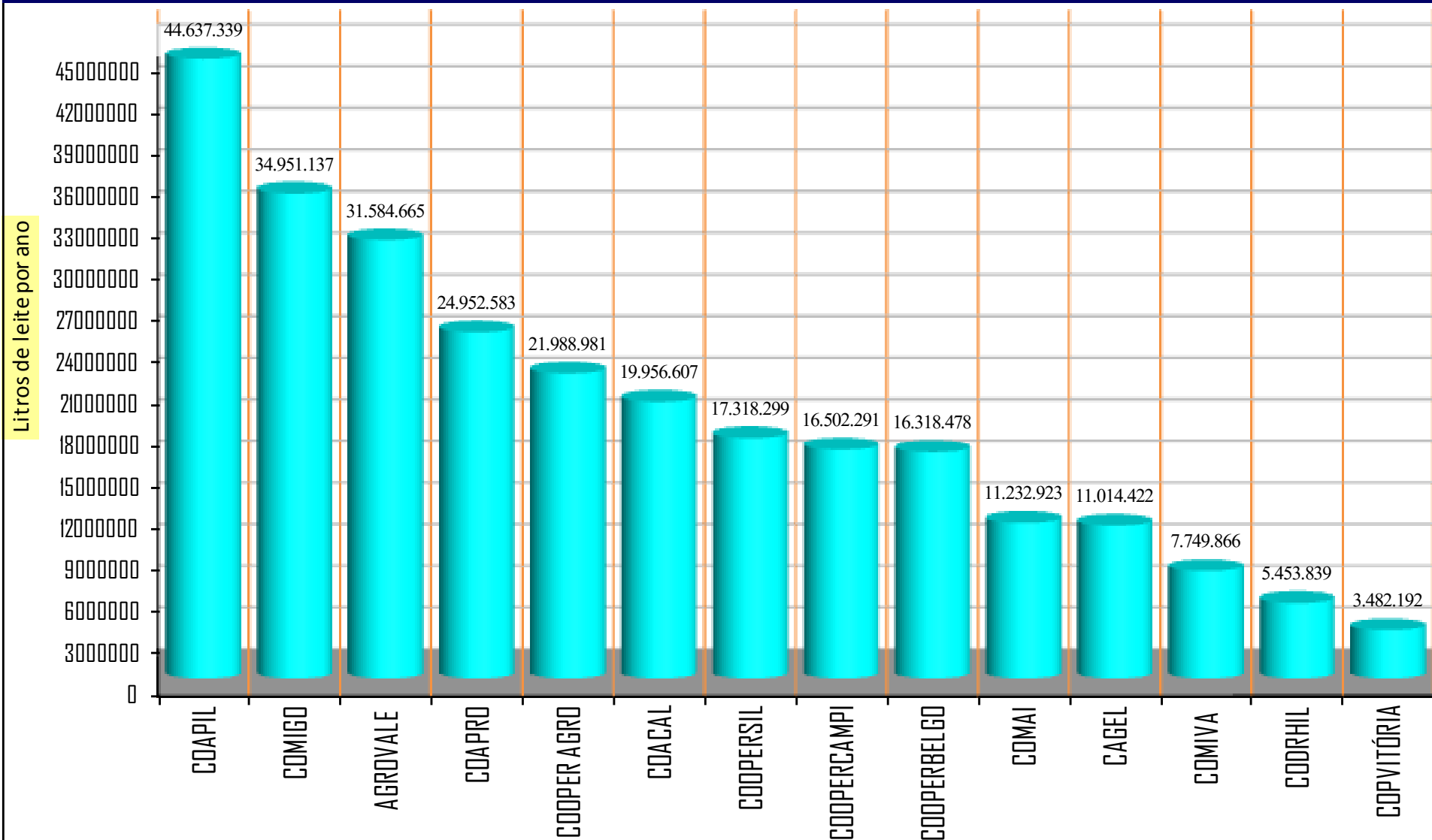



CENTROLEITE - % PARTICIPAÇÃO NA PRODUÇÃO DE LEITE RECEBIDA, ANO: 2011

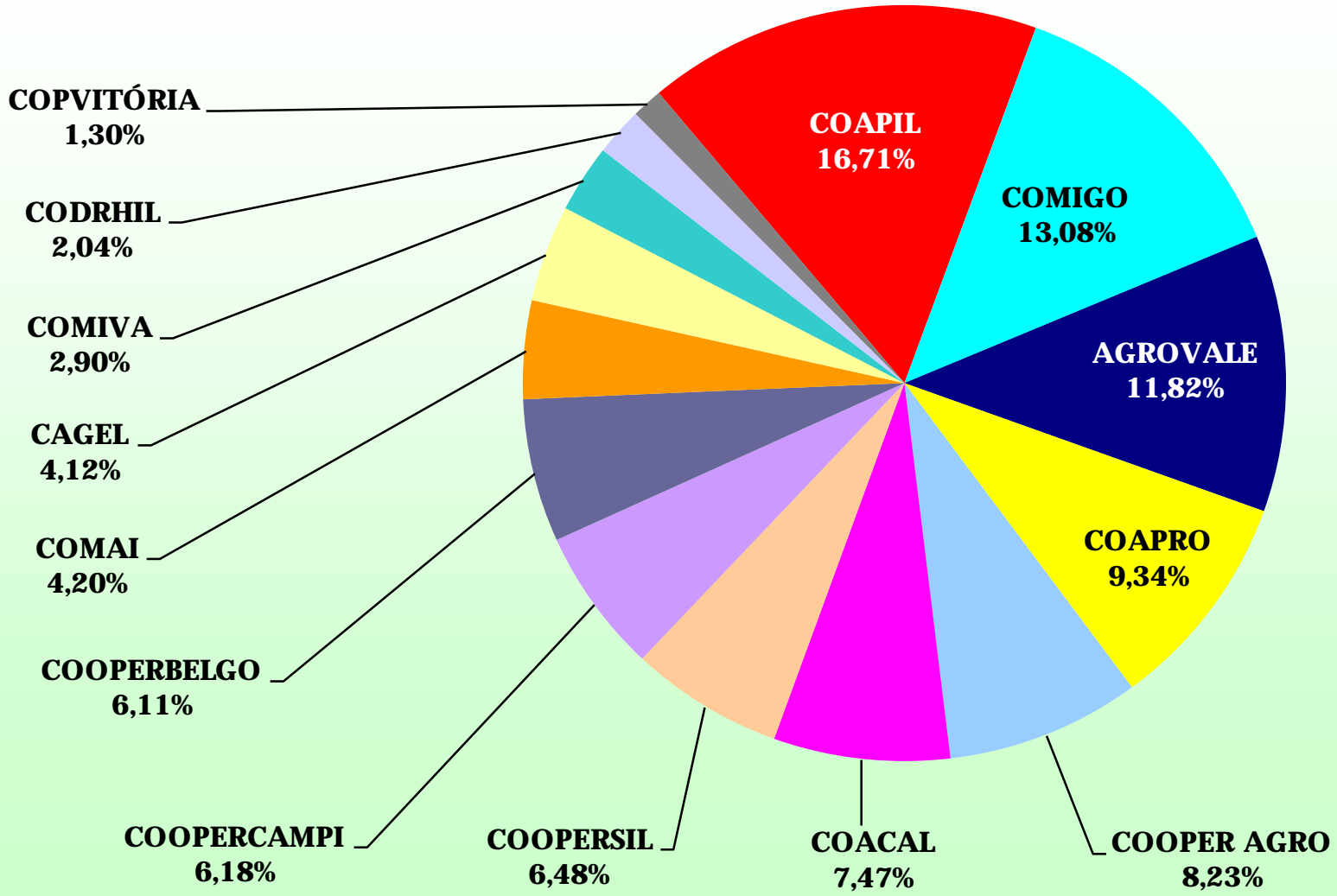

CENTROLEITE - COMPARAÇÃO DOS PREÇOS MÉDIOS MENSAL DAS VENDAS

Leite In Natura - Valores em REAIS (R\$)

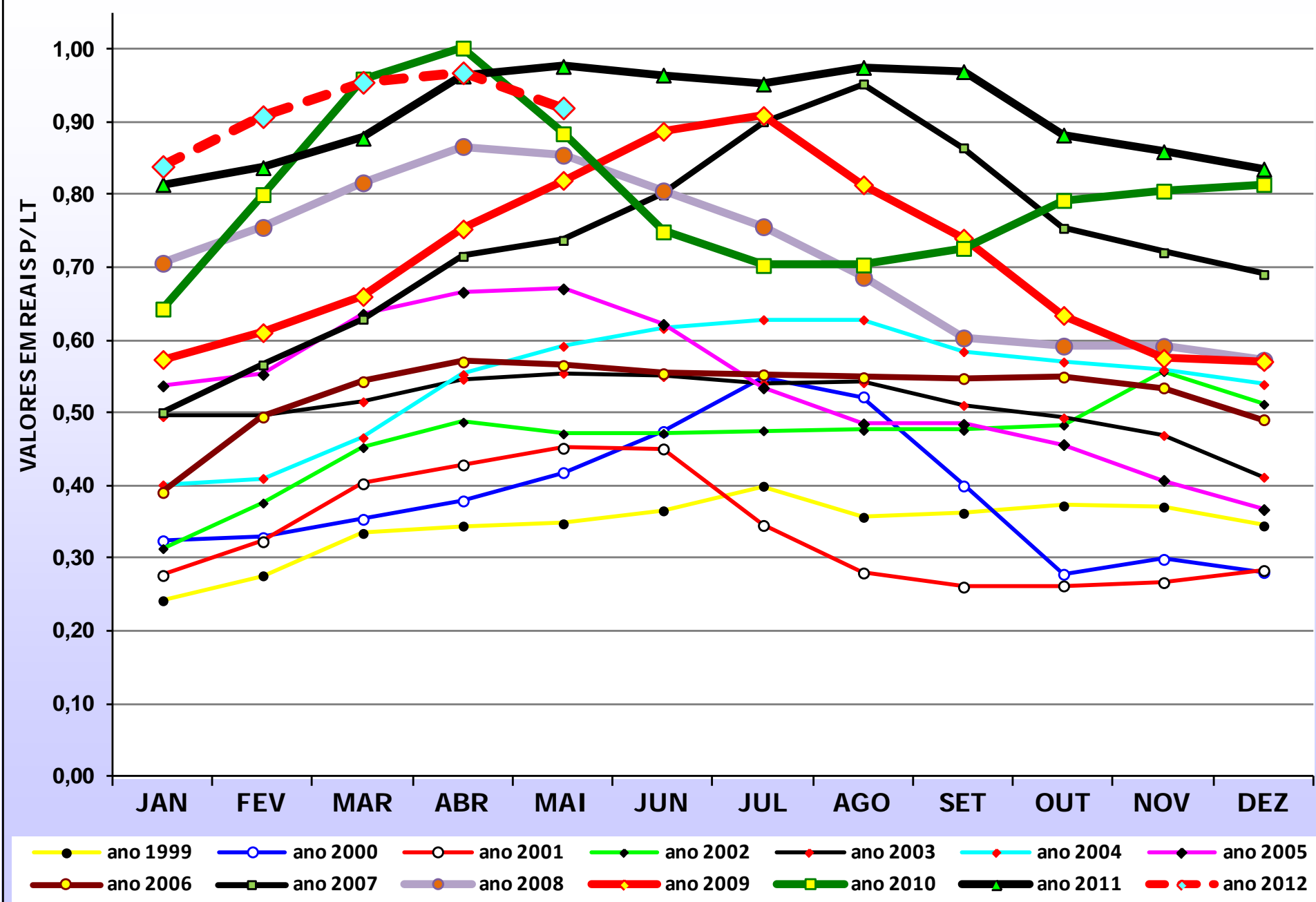



PALESTRA:

COOPERATIVISMO NA PECUÁRIA LEITEIRA

CENTROLEITE - COMPARAÇÃO DOS PREÇOS MÉDIOS MENSAL DAS VENDAS
Leite In Natura - Valores em REAIS (R\$)

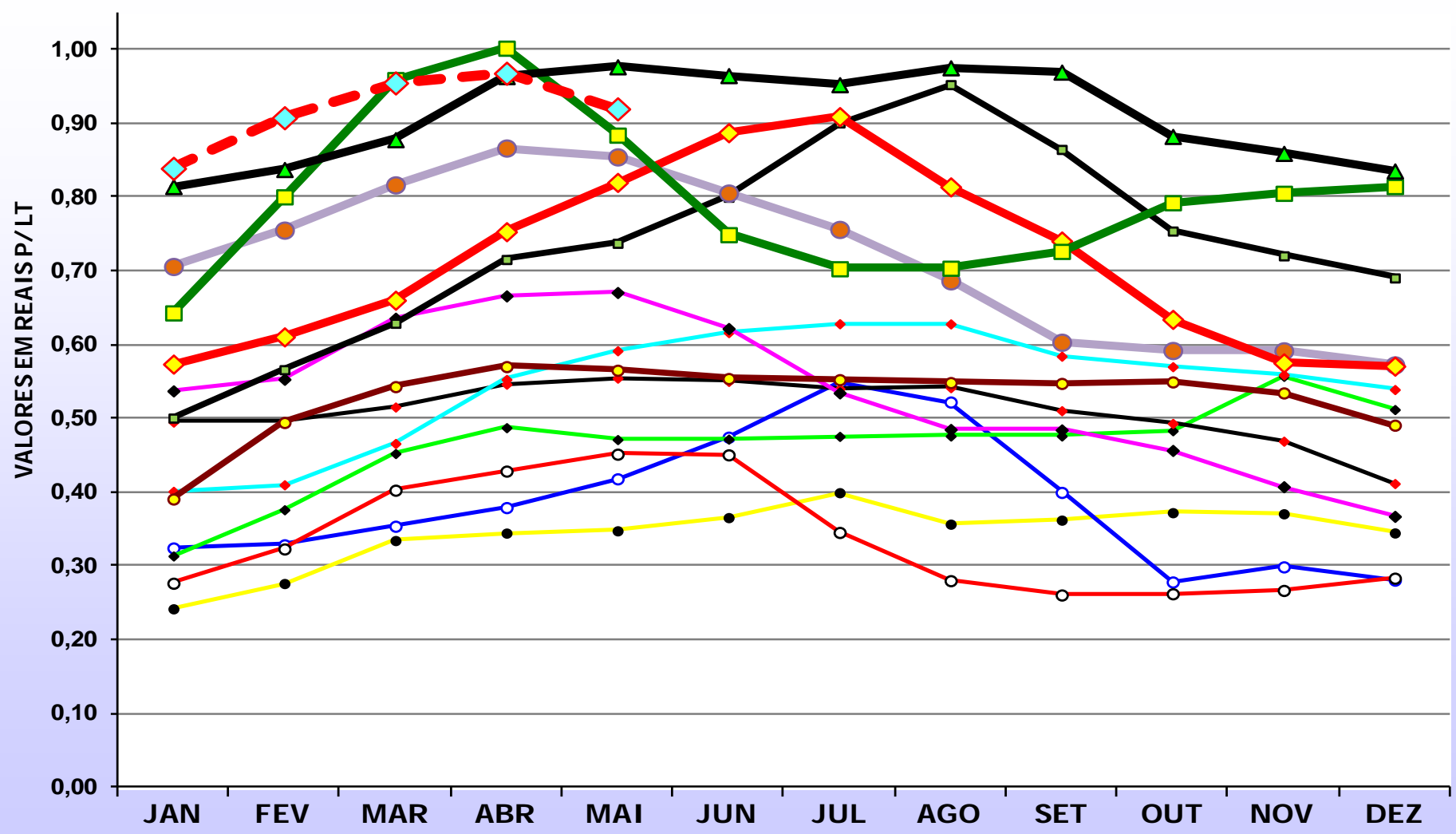

- ano 1999
- ano 2000
- ano 2001
- ◆ ano 2002
- ◆ ano 2003
- ◆ ano 2004
- ◆ ano 2005
- ano 2006
- ano 2007
- ano 2008
- ◆ ano 2009
- ano 2010
- ◆ ano 2011
- ◆ ano 2012



UM CASO DE SUCESSO:

➤ **COPVITÓRIA** (Itaberaí – GO)

RAZÃO SOCIAL:

- ***Cooperativa Agropecuária da Bacia Leiteira de Itaberaí***

ENDEREÇO:

- Rua Central, Quadra 1, Lote 2 – Distrito São Benedito
CEP: 76.630-000 - Itaberaí – GO

CONTATO:

- Gerente: Frank Cesar Bueno
- E-mail: frankcesar01@bol.com.br
- Fone: (62) 9632-6626



COOPERATIVISMO NA PECUÁRIA LEITEIRA

Cooperativa Afiliada: **COPVITÓRIA**

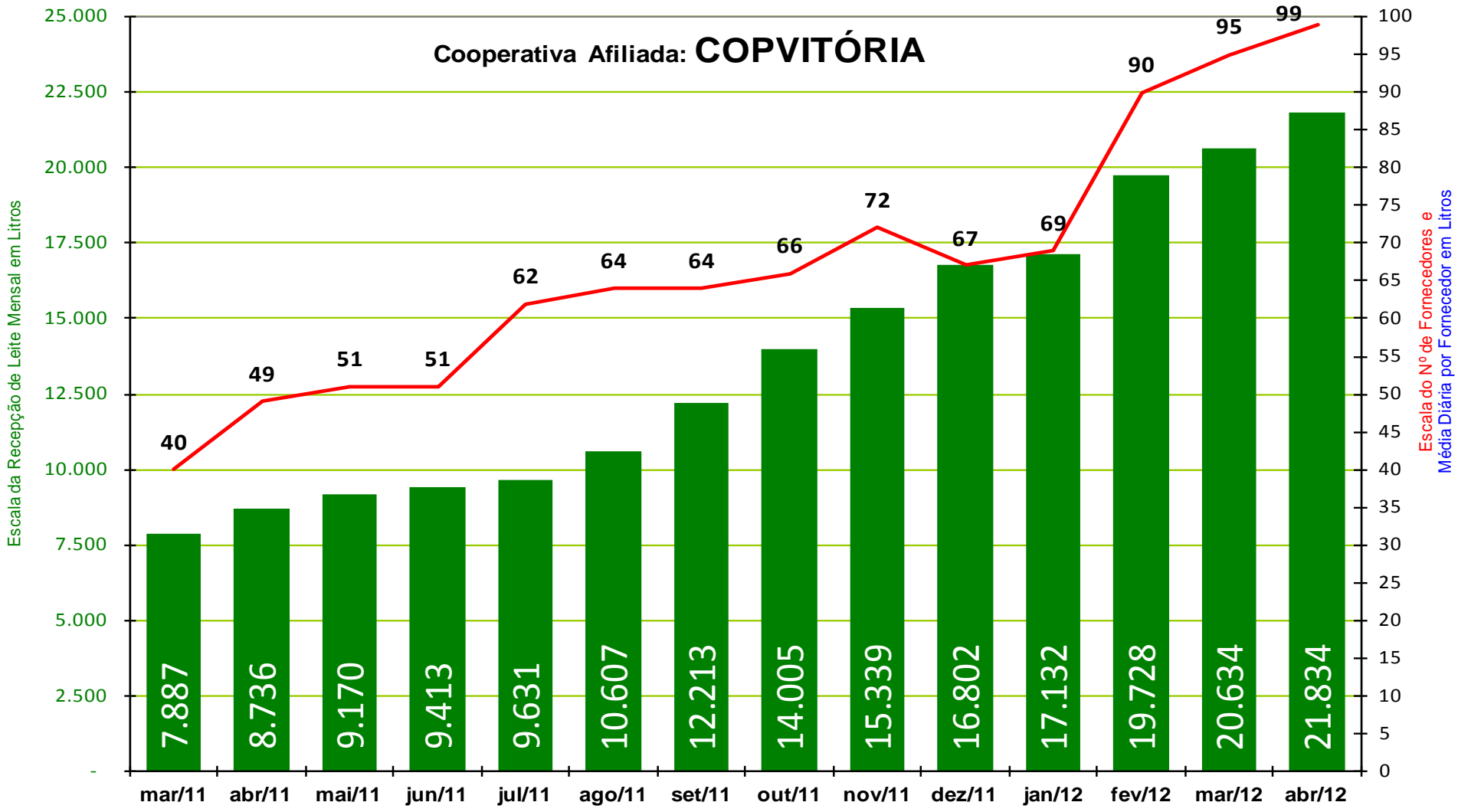



UM CASO DE SUCESSO:

➤ **CODRHIL** (Hidrolândia – GO)

RAZÃO SOCIAL:

- ***Cooperativa Agropecuária Mista de Hidrolândia***

ENDEREÇO:

- Rua Dirceu Mendonça, 950 – Centro, CEP: 75.340-000
Hidrolândia – GO

CONTATO:

- Gerente: Divino Luiz Batista
- E-mail: divino@codrhil.com.br
- Fone: (62) 3553-1172
- Celular: (62) 9122-6239



PALESTRA:

COOPERATIVISMO NA PECUÁRIA LEITEIRA

Cooperativa Afiliada: **CODRHIL**

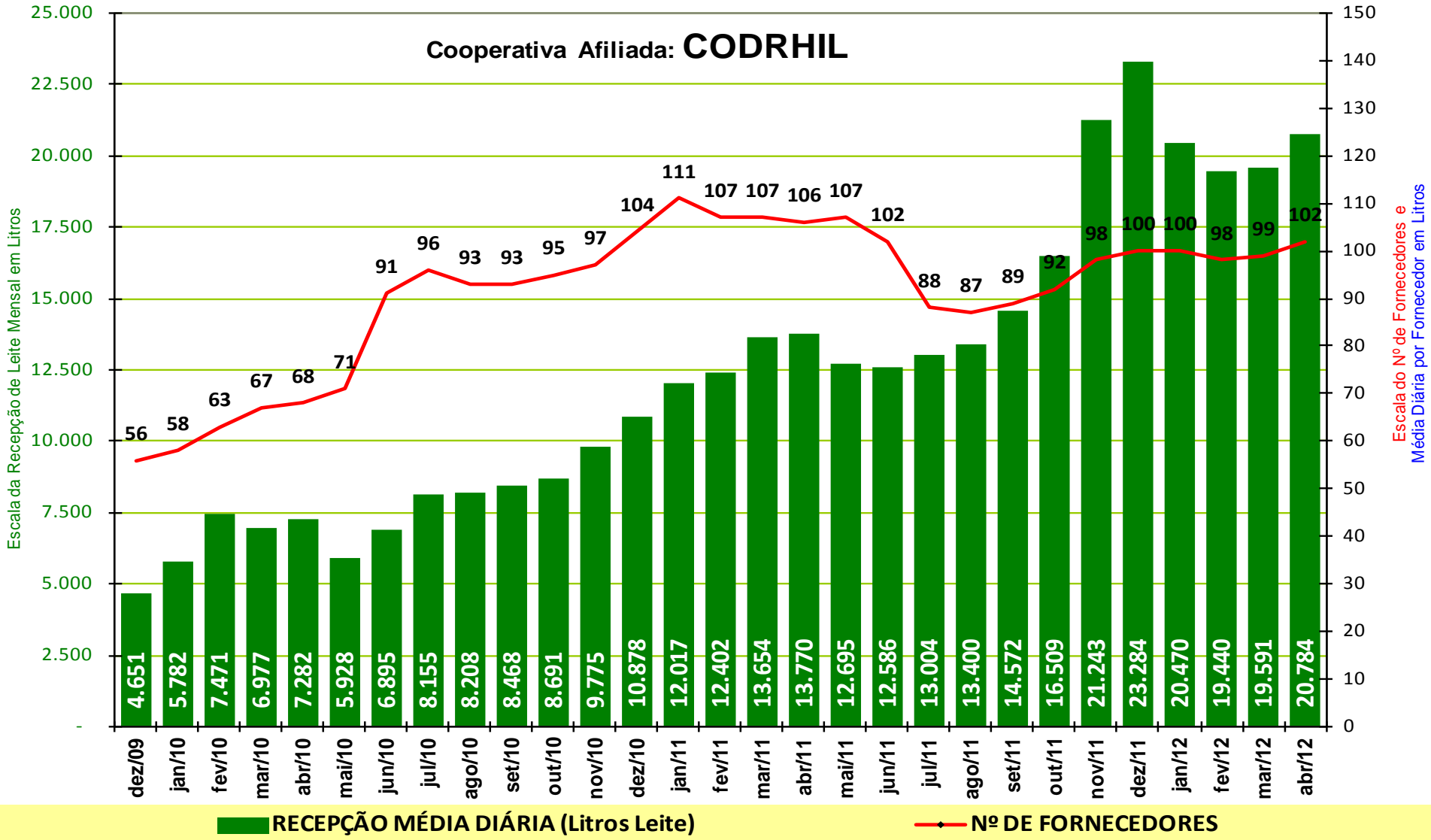

RECEPÇÃO MÉDIA DIÁRIA (Litros Leite)

Nº DE FORNECEDORES

Escala do Nº de Fornecedor e Média Diária por Fornecedor em Litros



UM CASO DE SUCESSO:

➤ **COOPER AGRO** (Rubiataba – GO)

RAZÃO SOCIAL:

- *Cooperativa Regional Agropecuária de Rubiataba*

ENDEREÇO:

- Rua Canjarana, nº 256 – Centro, CEP: 76.350 –000
Rubiataba – GO

CONTATO:

- Presidente: Pedro Barbosa de Oliveira
- E-mail: cooper_agro@hotmail.com
- Fone: (62) 3325-1440
- Celular: (62) 9964-1057



Cooperativa Afiliada: COOPER AGRO

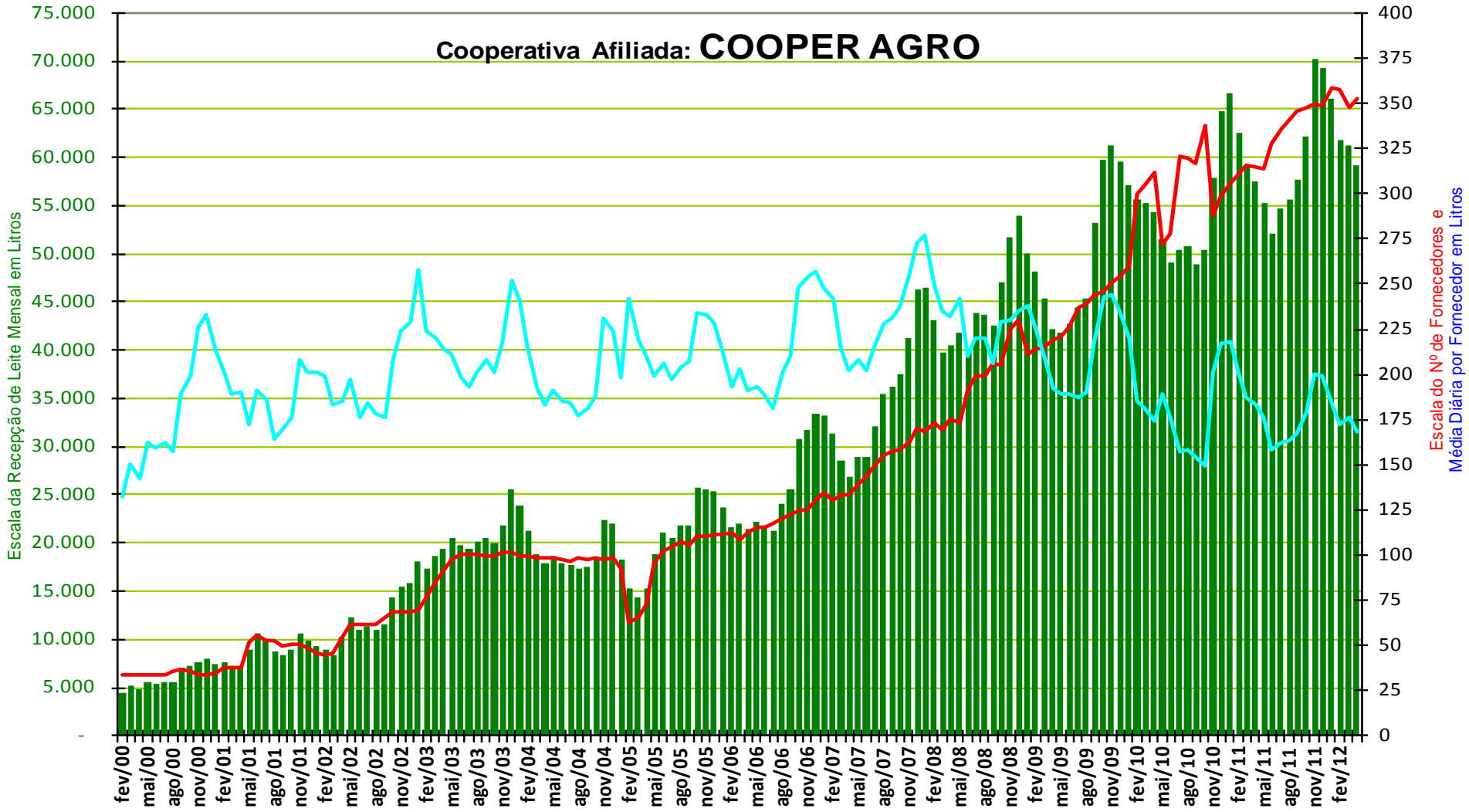



INDICADOR DIÁRIO DE LEITE LONGA VIDA

Universidade de São Paulo - Escola Superior de Agricultura "Luiz de Queiroz"
Centro de Estudos Avançados em Economia Aplicada

É proibida a reprodução desse boletim. Uso pessoal do colaborador.

quinta-feira, 10 de maio de 2012

Preços de Leite UHT no Atacado do Estado de São Paulo - R\$/Litro

Data	Mínimo	Máximo	Preço Médio	Var.% **
19/04/12	1,4470	2,0768	1,7707	-
20/04/12	1,4554	2,0720	1,7690	-0,10%
23/04/12	1,4554	2,0720	1,7669	-0,12%
24/04/12	1,4371	2,0720	1,7666	-0,02%
25/04/12	1,4371	2,0720	1,7671	0,03%
26/04/12	1,4371	2,0720	1,7688	0,10%
27/04/12	1,4371	2,0720	1,7669	-0,11%
30/04/12	1,4371	2,0202	1,7654	-0,08%
02/05/12	1,4371	2,0720	1,7669	0,08%
03/05/12	1,4280	2,0720	1,7677	0,05%
04/05/12	1,4280	2,0720	1,7669	-0,05%
07/05/12	1,4280	2,0720	1,7671	0,01%
08/05/12	1,4097	2,0720	1,7666	-0,03%
09/05/12	1,4097	2,0720	1,7672	0,03%
10/05/12	1,4097	2,0720	1,7670	-0,01%



14 e 15
de maio

PALESTRA:

COOPERATIVISMO NA PECUÁRIA LEITEIRA



INDICADOR DIÁRIO DE LEITE LONGA VIDA

Universidade de São Paulo - Escola Superior de Agricultura "Luiz de Queiroz"

Centro de Estudos Avançados em Economia Aplicada

Preços Médios Diários do Leite UHT no Atacado do Estado de São Paulo

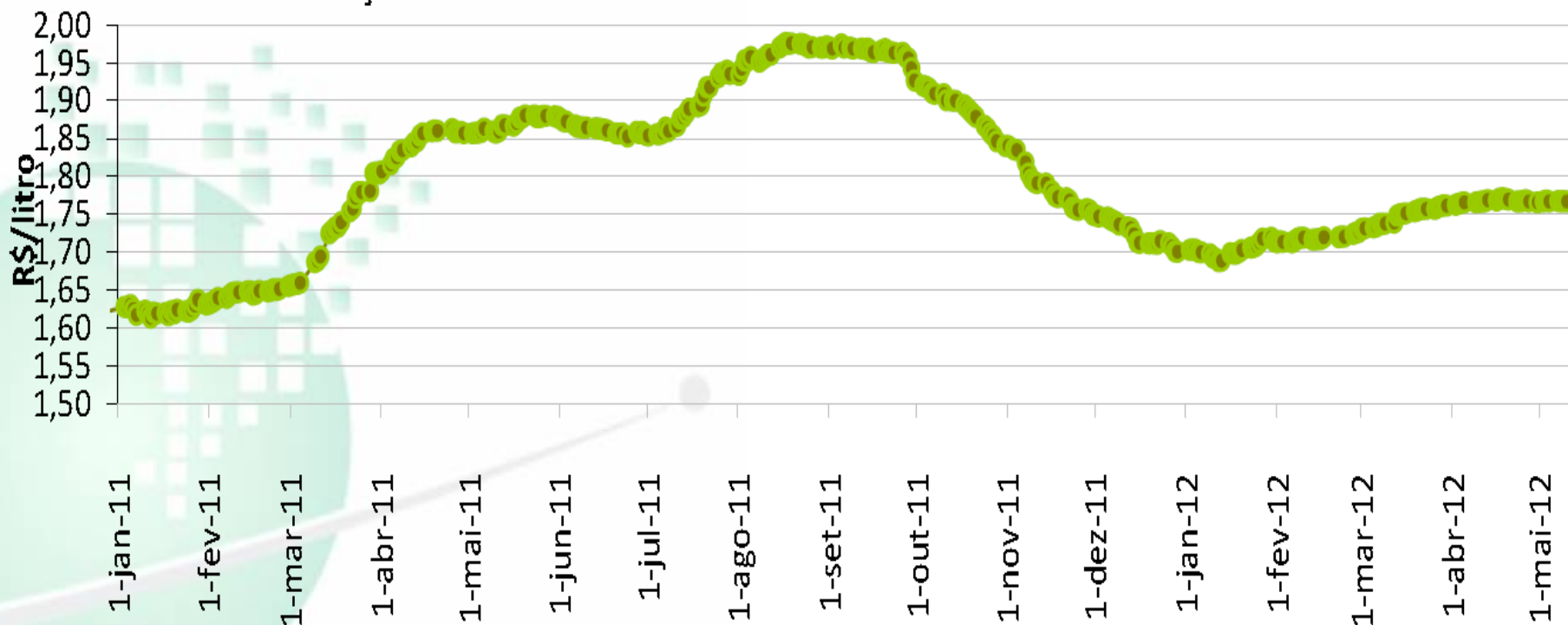



14 e 15
de maio

PALESTRA:

COOPERATIVISMO NA PECUÁRIA LEITEIRA



INDICADOR DIÁRIO DE QUEIJO MUÇARELA

sexta-feira, 11 de maio de 2012

Universidade de São Paulo - Escola Superior de Agricultura "Luiz de Queiroz"
Centro de Estudos Avançados em Economia Aplicada

É proibida a reprodução desse boletim. Uso pessoal do colaborador.

Preço de Queijo Muçarela no Atacado do estado de São Paulo

Data	Máximo	Mínimo	Médio	Var.%*
20-abr-12	12,5000	8,6000	10,2875	-
23-abr-12	12,5000	8,3000	10,2938	0,06%
24-abr-12	12,5000	8,5000	10,3000	0,06%
25-abr-12	12,9000	8,6000	10,3031	0,03%
26-abr-12	12,9000	8,6000	10,3067	0,03%
27-abr-12	12,9000	8,6000	10,3036	-0,03%
30-abr-12	12,9000	8,6000	10,3036	0,00%
2-mai-12	12,9000	8,6000	10,2964	-0,07%
3-mai-12	12,9000	8,6000	10,3000	0,03%
4-mai-12	12,9000	8,6000	10,3000	0,00%
7-mai-12	12,5000	8,6000	10,2875	-0,12%
8-mai-12	12,5000	8,6000	10,2938	0,06%
9-mai-12	12,5000	8,5000	10,2938	0,00%
10-mai-12	12,5000	8,5000	10,2938	0,00%
11-mai-12	12,5000	8,5000	10,2875	-0,06%



14 e 15
de maio

PALESTRA:

COOPERATIVISMO NA PECUÁRIA LEITEIRA



INDICADOR DIÁRIO DE QUEIJO MUÇARELA

sexta-feira, 11 de maio de 2012

Evolução dos Preços Médios Diários de Queijo Muçarela

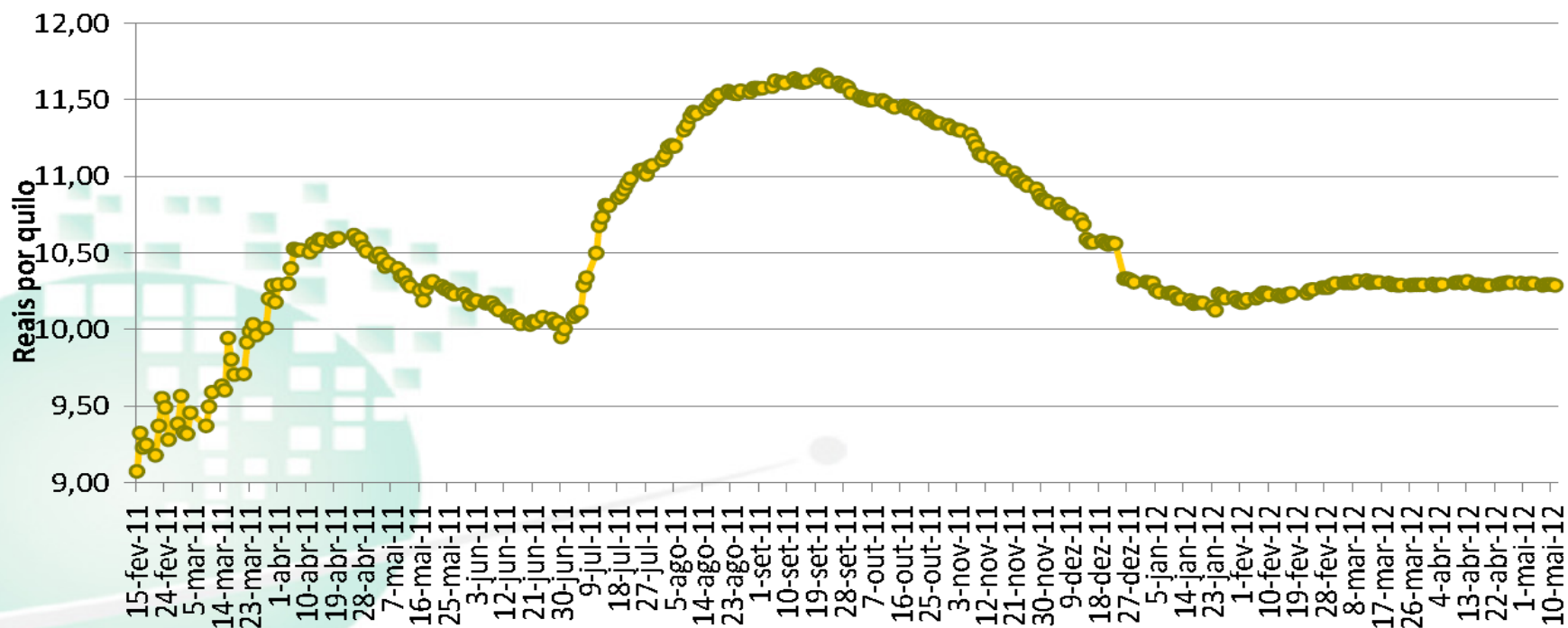



14 e 15
de maio

PALESTRA:

COOPERATIVISMO NA PECUÁRIA LEITEIRA

Prof.: Joarez A. Gonçalves

COOPERATIVISMO

“Uma forma mais justa e
solidária de se constituir
uma sociedade”.

(Joarez A. Gonçalves)



14 e 15
de maio

Prof.: Joarez A. Gonçalves

COOPERATIVISMO

O QUE É COOPERATIVISMO?

É uma doutrina, um sistema, um movimento ou simplesmente uma atitude ou disposição que considera as cooperativas como uma forma ideal de organização das atividades sócio-econômicas da humanidade.



COOPERATIVISMO

Prof.: Joarez A. Gonçalves

O QUE É COOPERATIVA?

É uma **associação de pessoas** com **interesses comuns**, organizada economicamente e de forma democrática, com a participação livre de todos os que têm **idênticas necessidades e interesses, com igualdade de deveres e direitos** para a execução de quaisquer atividades, operações ou serviços. Não é assistencial e nem filantrópica.

Cooperativa é construída pela **solidariedade humana** e a soma de resultados.



**“A melhor maneira de
prever o futuro é criá-lo”**

Peter Drucker



15^o ENCONTRO
TÉCNICO DO LEITE

COM FOCO NA
QUALIDADE DO LEITE

Desafios e oportunidades
na cadeia do leite no MS



14 e 15
de maio



Obrigado

Palestrante:

Haroldo Max de Sousa

CENTROLEITE:

Fone comercial: (62) 3281-4999

Email:

presidente@centroleite.com.br

OCB-GO:

Fone comercial: (62) 3240-2610

Email:

presidente@ocbgo.org.br

15^o ENCONTRO
TÉCNICO DO LEITE

COM FOCO NA
QUALIDADE DO LEITE

Desafios e oportunidades
na cadeia do leite no MS



14 e 15
de maio