

**TERMO DE REPROVAÇÃO DE AMOSTRAS**

**REFERENTE:** Processo/UAF Nº 060/2024.

**PREGÃO ELETRÔNICO Nº 028/2024.**

**OBJETO:** Contratação de pessoa jurídica para confecção de camisas, camisetas, polos e jalecos, visando atender as demandas do Departamento de Assistência Técnica e Gerencial do **SENAR-AR/MS**.

Atestamos, para fins de comprovação junto ao certame licitatório de que trata o Pregão Eletrônico 028/2024, que a empresa **ROS CONFECÇÕES LTDA**, inscrita no CNPJ sob o **CNPJ: 11.785.728/0001-92**, arrematante do item 02 – Camisa Ateg – masculina manga longa e item 03 – Camisete feminina – Ateg manga longa, apresentou as amostras abaixo relacionadas, em conformidade com o previsto no item 13.5 do Edital.

Conforme consta no item 13.5.5 do Edital, serão objeto de análise das amostras: característica do tecido: composição, cor, tipo de tecido, conforme ficha técnica; acabamento em geral: costura reta, sem fio soltos ou com a costura torta/enrugada (franzida), bordado, bolsos, tamanhos, etiquetas.

A amostra foi apresentada no dia 04/07/2024 e avaliada pela equipe do Departamento de Assistência Técnica e Gerencial, que apresentou as seguintes conclusões:

Item 02 – Camisa Ateg – masculina manga longa: apresentou as seguintes inconformidades:

- 1) O item apresentou medida em desconformidade com a medida da ficha técnica, para as partes da peça: comprimento total, tórax e comprimento da manga.
- 2) O item apresentou desconformidade com a descrição da matéria prima da ficha técnica.

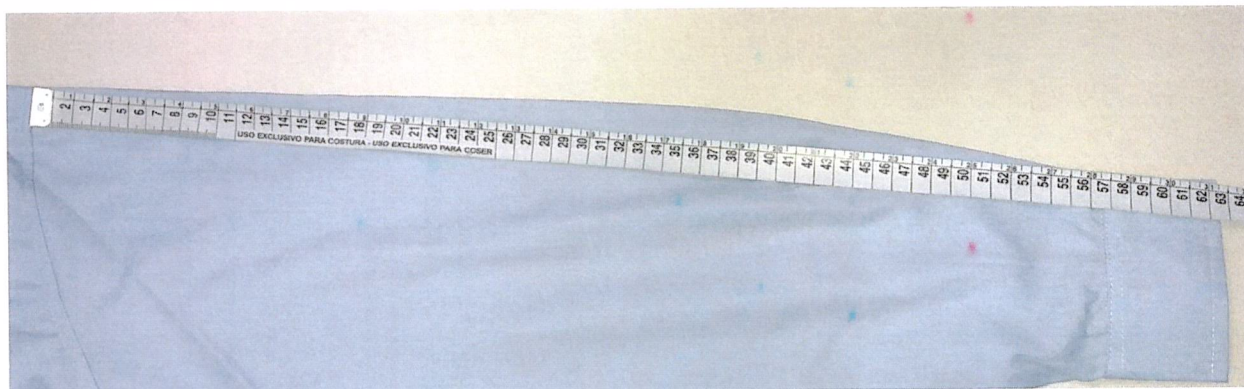

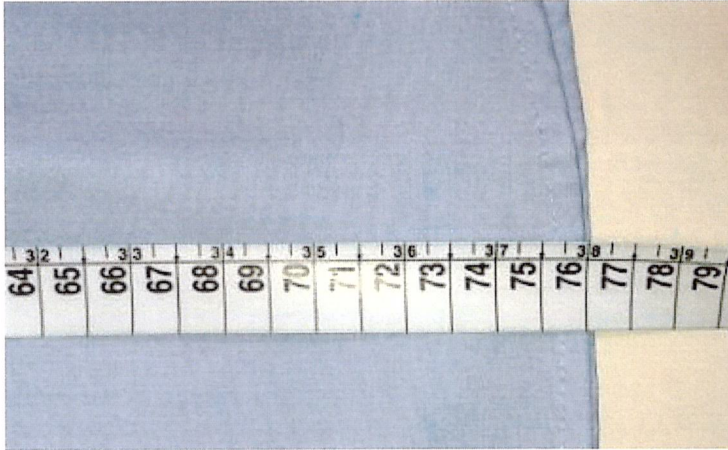

Item 03 – Camisete feminina – Ateg manga longa: apresentou as seguintes inconformidades:

- 3) A etiqueta não especifica qual é o tamanho da camiseta, o que dificulta a avaliação das medidas.
- 4) O item apresentou desconformidade com a descrição da matéria prima da ficha técnica.



Declaramos que após a avaliação técnica da amostra de acordo com as especificações da ficha técnica, as amostras apresentadas pela licitante empresa **ROS CONFECÇÕES LTDA** foram **REPROVADAS**.

Campo Grande, MS, 15 de julho de 2024.

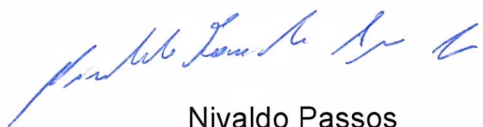

Nivaldo Passos  
Coordenador  
DATEG  
**SENAR-AR/MS**



Maira Arruda  
Assistente  
DATEG  
**SENAR-AR/MS**