

TERMO DE REPROVAÇÃO DE AMOSTRA

PROCESSO ADMINISTRATIVO Nº 109/2022

REFERENTE: PREGÃO PRESENCIAL Nº 051/2022

OBJETO: CONTRATAÇÃO DE PESSOA JURÍDICA PARA A CONFECÇÃO DE JALECOS, CAMISAS MODELO SCRUB, CAMISETAS, MACACÕES E COLETES EM ATENDIMENTO ÀS DEMANDAS DOS PROGRAMAS FPR, PS E PE DO SENAR-AR/MS.

Atestamos, para fins de comprovação junto ao certame licitatório de que trata o Pregão Presencial nº 051/2022, que a empresa **FLAVIO HENRIQUE SEVERO SEVERO LTDA-EPP (CNPJ 12.669.940.0001-57)** vencedora provisória de **3 (três) itens previstos no EDITAL 062/2022**, apresentou as amostras relacionadas no Termo de Referência, na data de 24 de outubro de 2022, dentro do estabelecido em Edital.

Item 1: JALECO SAÚDE MANGA LONGA BRANCO.

Tecido oxfordine 100% poliéster. O jaleco deverá ter 02 bolsos embutidos no estilo faca com viés na cor verde petróleo conforme modelo. Bolsos com as seguintes dimensões aproximadas: altura = 15cm, largura = 12cm. 05 botões acrílicos brancos ou transparentes não aparentes com sobreposição em mesmo tecido, manga longa com punhos em ribana na mesma cor do jaleco, gola esportiva. Cinto traseiro preso e abertura traseira. Na manga direita e na região de peito esquerdo deverá vir a logo bordada do SENAR em anexo com dimensões aproximadas de 9x2,5cm. Etiquetas de gola: informando o tamanho, a composição de fibras e instruções de lavagem e identificação da confecção visível na parte interna das costas. Tamanhos previstos: P, M, G, GG E XGG.

Arte:

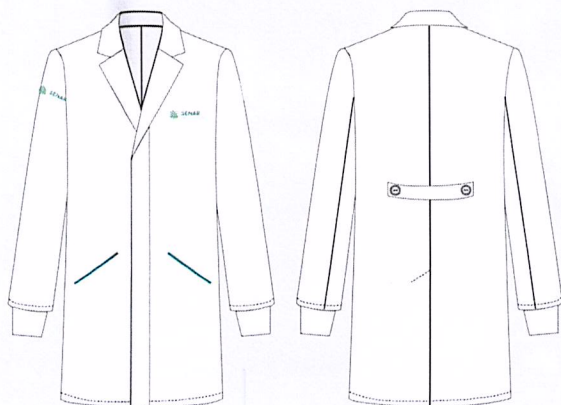

Produto entregue:



Parecer:

Ao avaliar a amostra podemos evidenciar que a etiqueta é de uma empresa **diferente** ao processo licitatório, fato este que caracteriza terceirização ou transferência a terceiros de contrato, que é vedada pela cláusula 7.1.7. do termo de referência. Por fim, a empresa nos apresentou apenas 4 amostras (P, M, G E GG) faltando a amostra da numeração **XGG**, conforme o objeto preconiza. Sendo assim emitimos o parecer de que a amostra foi **REPROVADA.**

Item 2: CAMISA SAÚDE MODELO SCRUB VERDE PETROLEO.

Camisa pijama em tecido tricoline misto aprox. Poliéster (35%) e algodão (65%), podendo conter elastano. Gola v, com dois bolsos inferiores com as seguintes dimensões aproximadas: altura=15cm, largura= 12cm. Com a logo do SENAR bordada na parte superior esquerda (conforme modelo). A logo deve ser bordada com dimensões de 9cm x 2,5cm na região de peito esquerdo. Detalhe com viés na cor branca: na gola; bolsos e mangas. Etiquetas de gola: informando o tamanho, a composição de fibras e instruções de lavagem e identificação da confecção visível na parte interna das costas. Tamanhos previstos: P, M, G, GG E XGG

Arte:

Pantone 3298 C
C100 M45 Y70 K0
R0 G96 B78



Produto entregue:

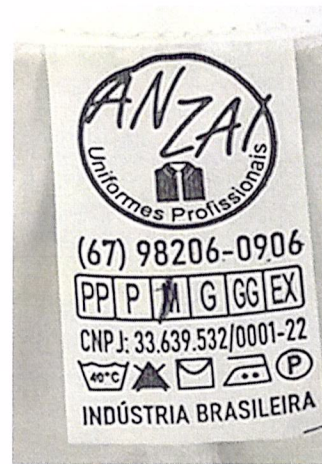

Parecer:

Ao avaliar a amostra podemos evidenciar que a etiqueta é de uma empresa **diferente** ao processo licitatório, fato este que caracteriza terceirização ou transferência a terceiros de contrato, que é vedada pela cláusula 7.1.7. do termo de referência. Por fim, a empresa nos apresentou apenas 4 amostras (P, M, G E GG) faltando a amostra da numeração **XGG**, conforme o objeto preconiza. Sendo assim emitimos o parecer de que a amostra foi **REPROVADA.**

Item 4: COLETE INSTRUTOR.

Cor verde (pantone 3298 c) em tecido gabardine composição: 75% poliéster e 25% viscose com gramatura 187 g/m2. Acabamento em gola v. Fecho em zíper de metal na cor branca. Serigrafia chapada na cor branca na logo do SENAR (dimensões: 13 cm de largura x 3,5 cm de altura) na parte superior esquerda da peça. Aplicação de dois bolsos na parte inferior da peça (dimensões 18 cm largura x 20 cm altura) com fechamento em velcro. Conforme layout serigrafia chapada na cor branca na escrita "instrutoria" nas costas com 25 cm de largura x 3 cm de altura. Etiquetas de gola: informando o tamanho, a composição de fibras e instruções de lavagem. Identificação da confecção visível na parte interna das costas. Embalagem: as peças devem ser acondicionadas em sacos plásticos individuais (com numeração visível). Embalagem coletiva em caixa de papelão com as devidas identificações. Conforme layout.

Arte:

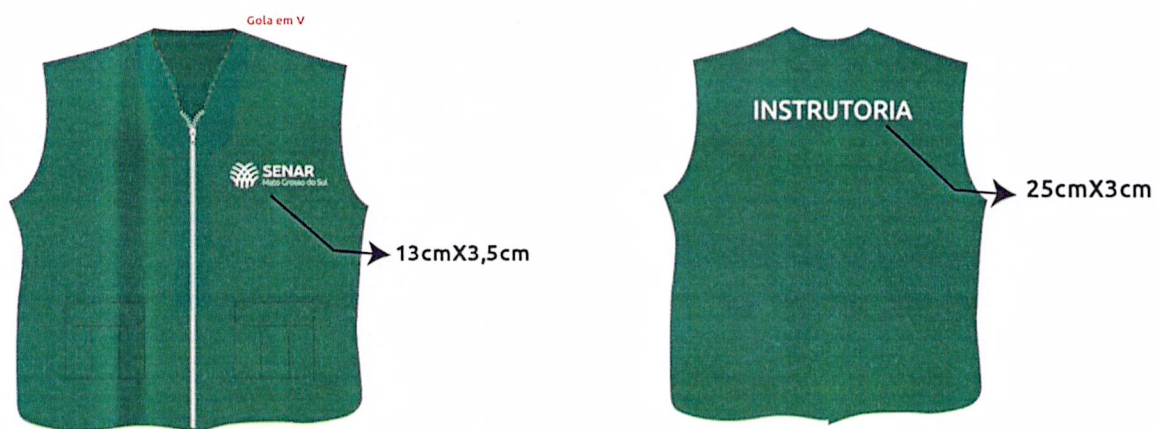

duis

Produto entregue:

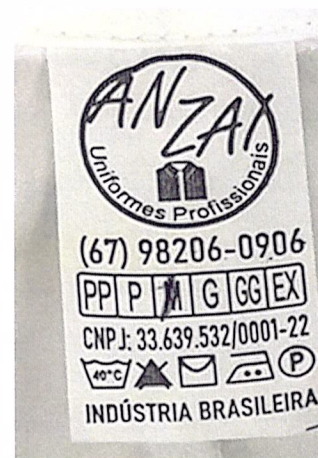

Parecer:

Ao avaliar a amostra podemos evidenciar que a etiqueta é de uma empresa **diferente** ao processo licitatório, fato este que caracteriza terceirização ou transferência a terceiros de contrato, que é vedada pela cláusula **7.1.7.** do termo de referência. Por fim, a empresa nos apresentou apenas 4 amostras (P, M, G E GG) faltando a amostra da numeração **XGG**, conforme o objeto preconiza. Sendo assim emitimos o parecer de que a amostra foi **REPROVADA**.

As amostras enviadas referentes aos itens 1, 2 e 4 do edital 062/2022 a esta Regional pela empresa **FLAVIO HENRIQUE SEVERO SEVERO LTDA-EPP (CNPJ 12.669.940.0001-57)** foram **REPROVADAS** após avaliação da equipe técnica.

Campo Grande, MS, 31 de outubro de 2022.

EQUIPE TÉCNICA

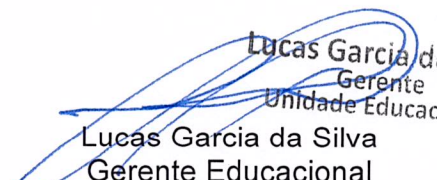

Lucas Garcia da Silva
Gerente
Unidade Educacional
Lucas Garcia da Silva
Gerente Educacional
SENAR-AR/MS

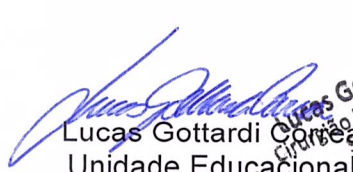

Lucas Gottardi Correa
Lucas Gottardi Correa
Unidade Educacional
SENAR-AR/MS
Lucas Gottardi Correa
Dentista - CRO 6736
SENAR-AR/MS