

**AVALIAÇÃO DE GRADE - UNIFORMES**

**REFERENTE: PREGÃO PRESENCIAL N.º 038/2023**

**OBJETO:** Contratação de pessoa jurídica para a confecção de uniformes para os funcionários do **SENAR-AR/MS** e do **Centro de Excelência em Bovinocultura de Corte SENAR MS**.

Atestamos, para fins de comprovação junto ao certame licitatório de que trata o Pregão Presencial n.º 038/2023, que a empresa **G & L INDÚSTRIA E COMÉRCIO LTDA CNPJ: 01.236.234/0001-03**, vencedora provisória **do(s) item(ns)/lote(s) 2**, apresentou a grade solicitada no Termo de Referência em desconformidade com o previsto naquele instrumento:

8.1.1. Deverá ser apresentada 01 (uma) amostra de cada item, de cada tamanho (PP, P, M, G, GG, EG1 ou XG, EG2 ou XXG, EG3 ou XXXG.), devendo constar na embalagem os detalhes da amostra, tais como: identificação do item, tecido e tamanho.

As peças recebidas dia apresentavam inconformidades de acordo com a ficha técnica.

As amostras das camisas polos na versão masculina, não foram enviadas com a grade completa. Na avaliação dos pontos de acordo com a ficha técnica, baseada na peça enviada, tamanho G, foram encontradas as seguintes inconformidades das peças:

1. Amostra com 16 cm de comprimento e 2,5 cm de largura);
2. Amostra com botões brancos;
3. Amostra com 8 cm de gola retilínea no total;
4. Punho da manga amostra com 3 cm de largura;
5. Barra na galoneira com 2,00 cm de largura;
6. Amostra sem abertura nas laterais com 3,5 cm pronta.



Fotos:

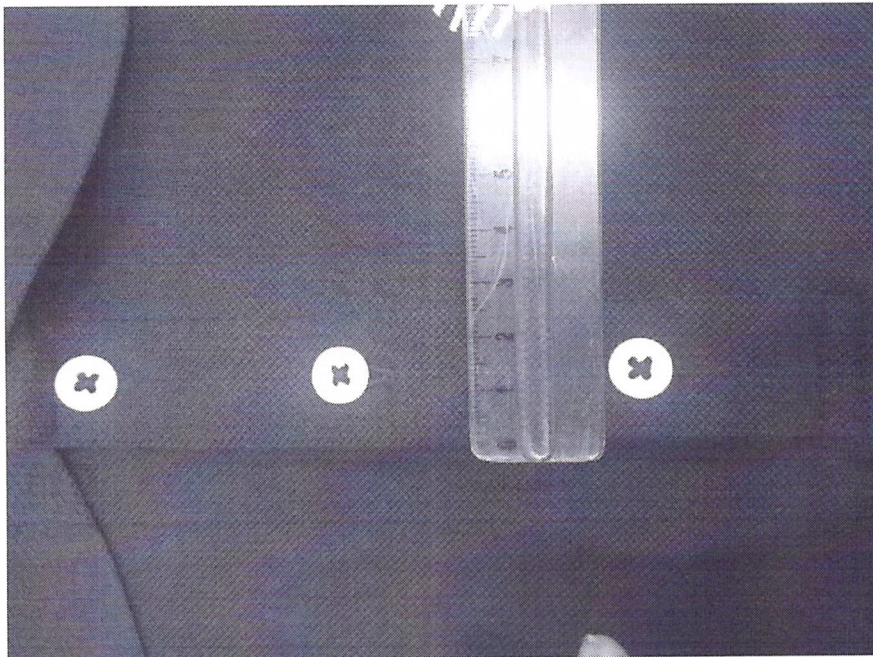
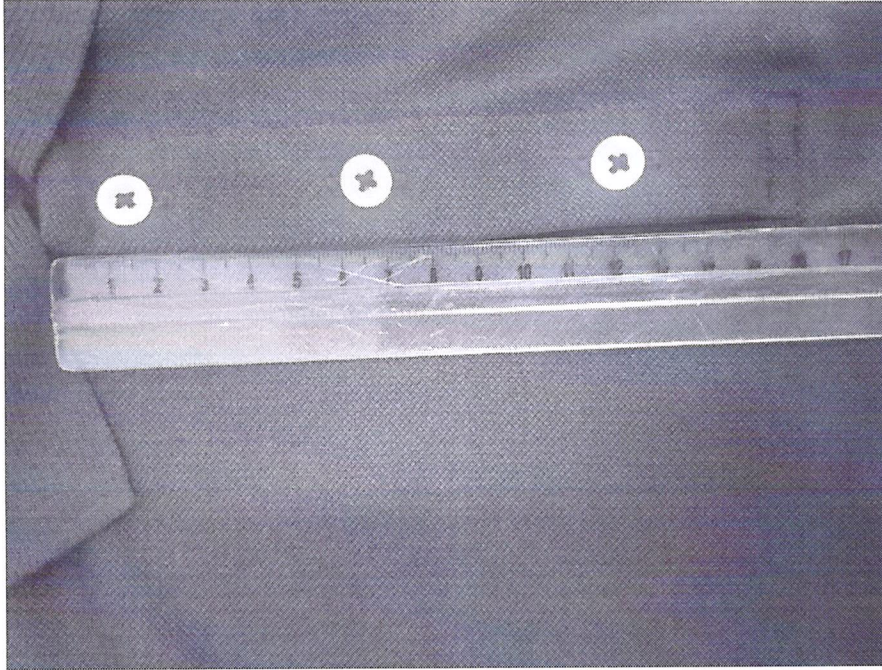

*Fulvina*

---

---



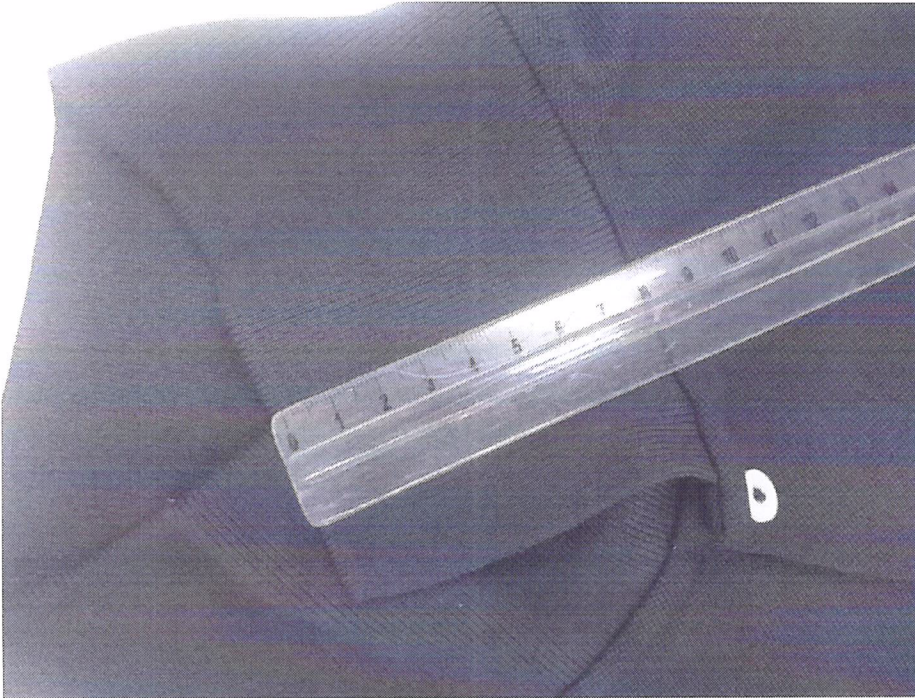

*Juliana*

---

---



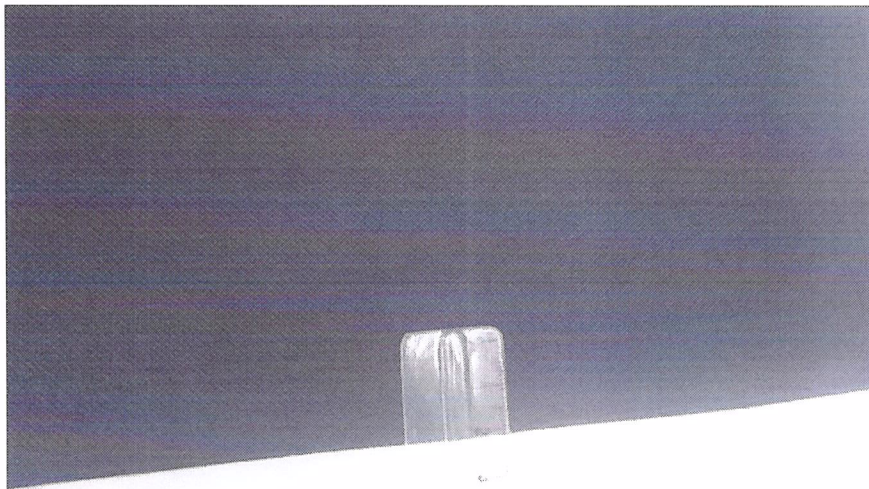

As amostras das camisas polos na versão femininas, não foram enviadas com a grade completa, faltando os tamanhos EG2 e EG3. Na avaliação dos pontos de acordo com a ficha técnica, foram encontradas as seguintes inconformidades das peças:

1. Colarinho (pé de Gola) com 1 cm pronto;

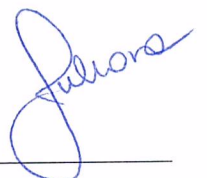

2. Peitilho com 16cm de comprimento de 2,5 cm largura;
3. Amostra com 3 botões na cor branca;
4. Amostra com 8 cm de gola retilínea no total;
5. Punho da manga amostra com 3 cm de largura;
6. Amostra sem abertura nas laterais com 3 cm pronta;
7. Colarinho com 1cm pronto.

Fotos:

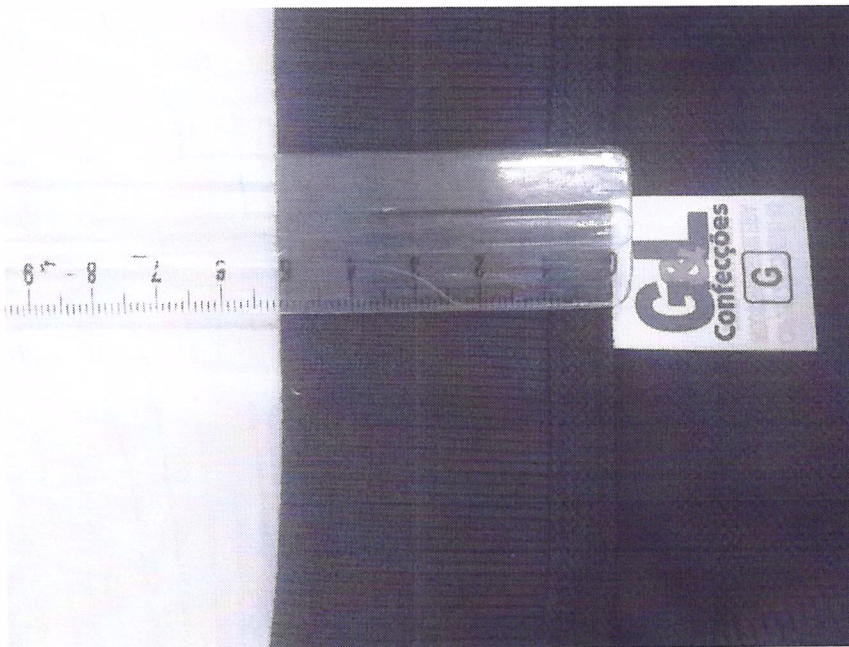

*Jeliane*

---

---



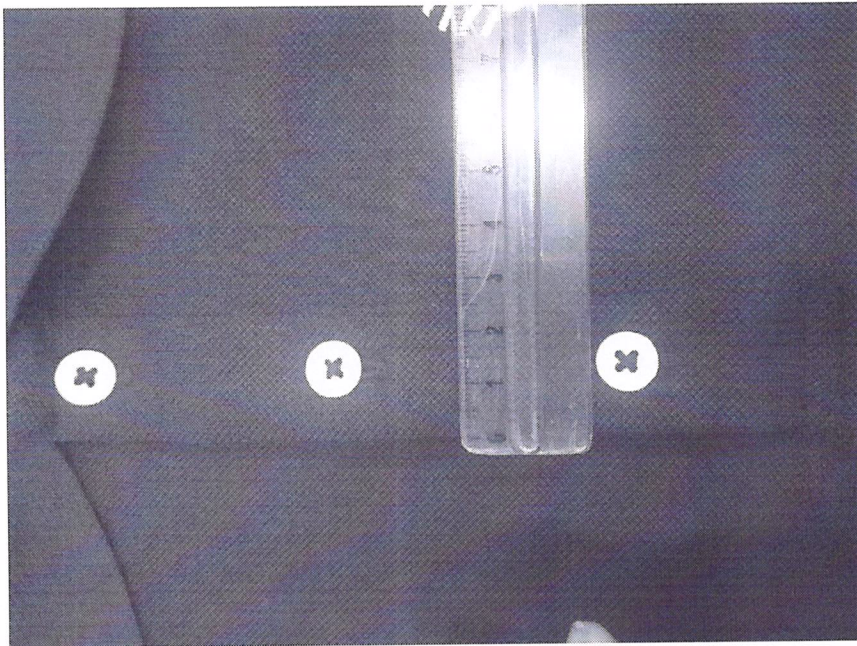
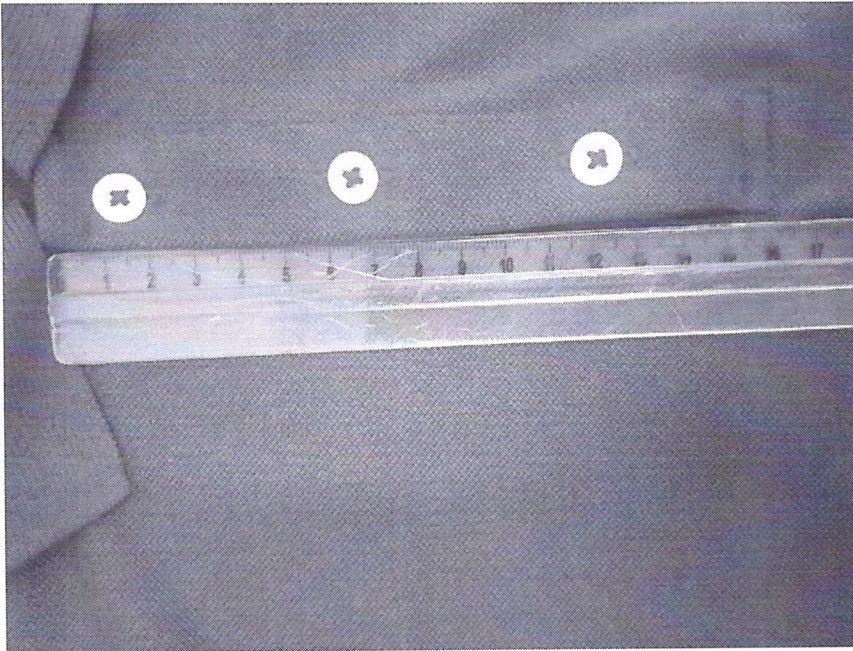

*Fulvone*



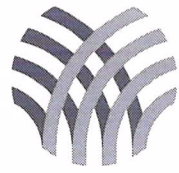

**SENAR**  
Mato Grosso do Sul

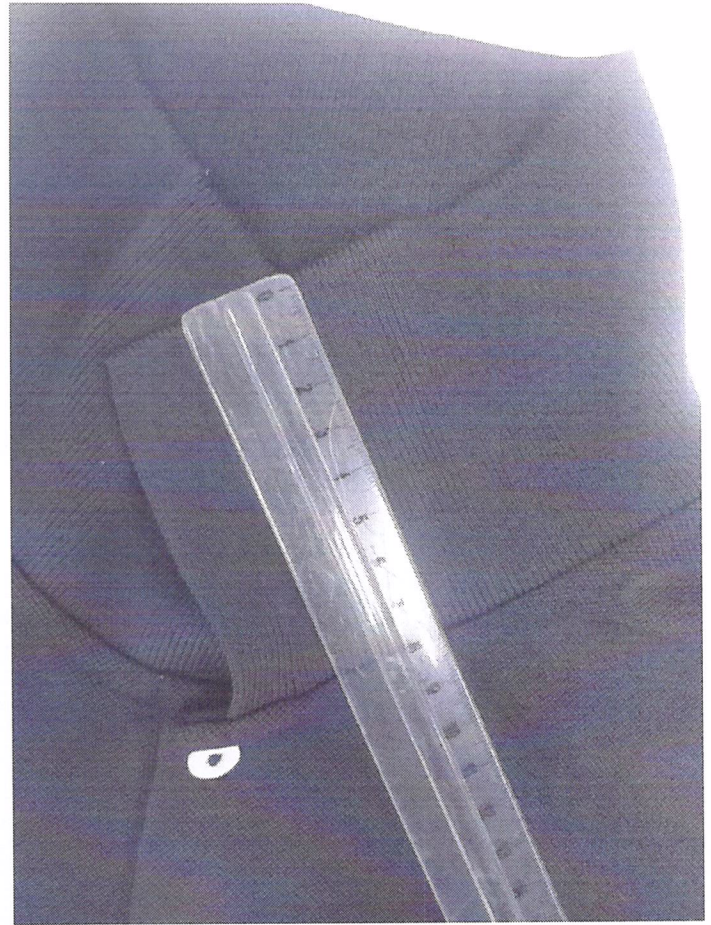
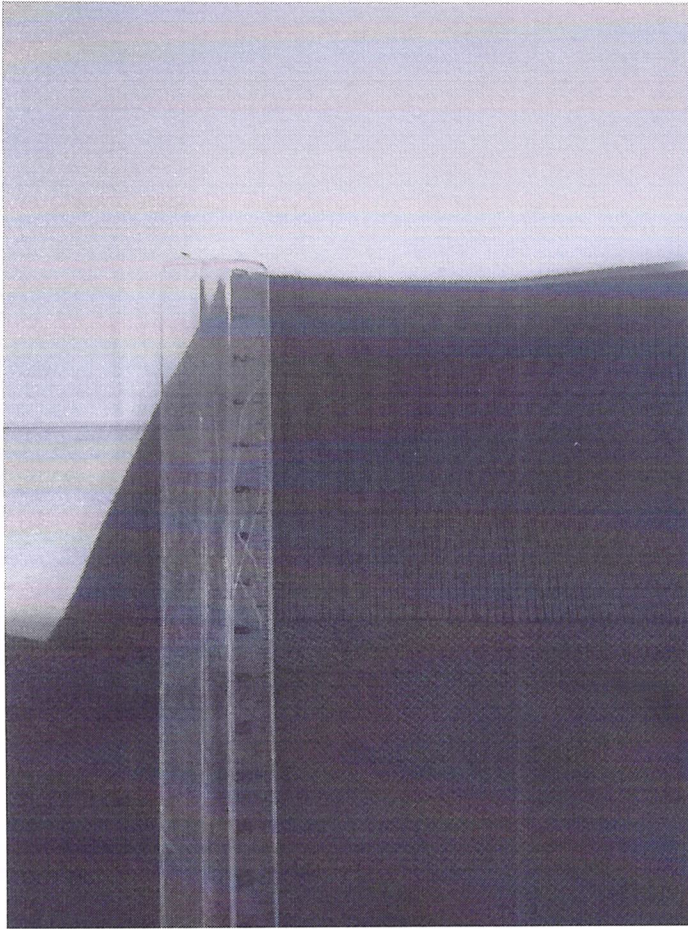

*Julius*





Diante do exposto, declaramos que licitante não atendeu ao previsto no processo licitatório em epígrafe restando a grade apresentada **REPROVADA**.

Diante do exposto, declaramos que a licitante **G & L INDÚSTRIA E COMÉRCIO LTDA CNPJ: 01.236.234/0001-03** não atendeu ao previsto no processo licitatório em epígrafe devendo apresentar nova grade em até 10 (dez) dias, em respeito ao previsto no Termo de Referência.

  
Juliana L. Maidana Ruella  
Coordenadora  
Gestão de Pessoas  
Juliana Lubacheski Maidana Ruella  
Gestão de Pessoas

Campo Grande, MS, 21 de setembro 2023.