



ATA Nº 071/2017 DA PRIMEIRA REUNIÃO DA COMISSÃO PERMANENTE DE LICITAÇÃO DO SENAR-AR/MS PARA RECEBIMENTO, ABERTURA E JULGAMENTO DAS PROPOSTAS APRESENTADAS DO PREGÃO PRESENCIAL Nº 039/2017, EDITAL Nº 045/2017, PROCESSO ADMINISTRATIVO Nº 105/2017.

OBJETO: REGISTRO DE PREÇOS para contratação de pessoa jurídica para prestação de serviços impressão P&B, colorida e encadernação visando atender as demandas do **SENAR-AR/MS**.

Ao quinto dia do mês de dezembro de dois mil e dezessete, às 13h30, na cidade de Campo Grande, Estado de Mato Grosso do Sul, reuniram-se na sede do **SENAR-AR/MS**, a Pregoeira Lorene Air Neres Marçal e a Equipe de Apoio composta por Renise Marques de Sousa e Laura Cardoso, designadas pelas Portarias nº 017/14/PRES.CA e nº 017/15/PRES.CA, para reabertura da sessão suspensa em 27 de novembro para diligência dos documentos de habilitação apresentados pelas licitantes classificadas como primeiras colocadas. O aviso de reabertura foi publicado no site da Regional www.senarms.org.br, dia 1º de dezembro de 2017, bem como enviado a todos os interessados via e-mail no mesmo dia. A Pregoeira iniciou a sessão às 13h47 registrando a presença dos mesmos representantes legais já credenciados na sessão anterior, Sr. Osmar Herculano Diniz Neto, REZENDE & DINIZ NETO LTDA ME e Sra. Priscilla Bogamil Quirino Arruda, RPR CRIAÇÕES GRÁFICAS LTDA. A Pregoeira registrou a ausência dos representantes legais das licitantes M.M. GRÁFICA RÁPIDA EIRELI, GRÁFICA E EDITORA PONTUAL LTDA EPP, L. F. DE SOUZA ME, ART MIX COMUNICAÇÕES VISUAIS EIRELI, COM GRAF GRÁFICA E EDITORA LTDA EPP.

1. Dando continuidade ao certame, a Pregoeira apresentou a todos os presentes o Relatório das Diligências realizadas em 30 de novembro e 1º de dezembro de 2017, esclarecendo todos os fatos que levaram ao resultado do relatório. A Pregoeira declara então que: "Certo é que não há elementos suficientes para promover a habilitação jurídica das licitantes, restando à Pregoeira inabilitar as empresas **GRAFICA E EDITORA PONTUAL LTDA e ART MIX COMUNICAÇÕES VISUAIS EIRELI** por não atenderem aos requisitos constantes no edital, em específico ao item 10.2.1: Será habilitada a licitante que satisfazer todos os requisitos deste Edital."

2. Diante da inabilitação das licitantes, a Pregoeira e Equipe de Apoio convocaram as licitantes remanescentes, obedecida a ordem de classificação, para negociação dos valores dos lotes:



Lote I – Programa Agrinho e Projeto Sorria: Negociado valor global de R\$ 7.600,00 com a Gráfica REZENDE & DINIZ NETO LTDA ME.

Lote III: Negociado valor global de R\$ 29.161,00 com a Gráfica REZENDE & DINIZ NETO LTDA ME.

Lote IV: Negociado valor global de R\$ 99.991,50 com a Gráfica REZENDE & DINIZ NETO LTDA ME.

Lote V: Negociado valor global de R\$ 28.900,00 com a Gráfica REZENDE & DINIZ NETO LTDA ME.

Lote VI: Negociado valor global de R\$ 29.960,00 com a Gráfica REZENDE & DINIZ NETO LTDA ME.

Lote VII: Negociado valor global de R\$ 4.499,40 com a Gráfica REZENDE & DINIZ NETO LTDA ME.

Lote VIII: Negociado valor global de R\$ 15.404,00 com a Gráfica REZENDE & DINIZ NETO LTDA ME.

Lote IX: Negociado valor global de R\$ 2.800,10 com a Gráfica REZENDE & DINIZ NETO LTDA ME.

Lote XI: Negociado valor global de R\$ 15.820,20 com a Gráfica REZENDE & DINIZ NETO LTDA ME.

Lote XII: Negociado valor global de R\$ 49.532,00 com a Gráfica REZENDE & DINIZ NETO LTDA ME.

Lote XIII: Negociado valor global de R\$ 13.972,00 com a Gráfica REZENDE & DINIZ NETO LTDA ME.

Lote XIV: Negociado valor global de R\$ 270,60 com a Gráfica REZENDE & DINIZ NETO LTDA ME.

Lote XV: Negociado valor global de R\$ 399,90 com a Gráfica REZENDE & DINIZ NETO LTDA ME.

Lote XVI: Negociado valor global de R\$ 9.325,00 com a Gráfica REZENDE & DINIZ NETO LTDA ME.

Lote XVII: Negociado valor global de R\$ 660,30 com a Gráfica REZENDE & DINIZ NETO LTDA ME.

3. A Pregoeira e Equipe de Apoio constataram que todos os documentos exigidos no Edital foram atendidos pela empresa **REZENDE & DINIZ NETO LTDA ME** que foi declarada habilitada no certame. Todos os documentos de habilitação foram disponibilizados para conferência e rubrica do(s) representante(s) legal(is) presente(s). A Pregoeira disponibilizou também o Relatório das Diligências para vistas e rubrica.

4. Em seguida, a Pregoeira perguntou aos presentes se os mesmos estão de acordo com todos os atos praticados no certame ou se existe intenção de interpor Recurso Administrativo. Os



representantes legais presentes registraram expressamente que concordam com todos os atos praticados no certame. Diante da ausência de todas às licitantes participantes, a Pregoeira declarou aberto o prazo recursal aos interessados em manifestar recurso administrativo, sendo-lhe(s) concedido o prazo de 02 (dois) dias úteis para apresentar(arem) memoriais relacionados à(s) intenção(s) manifestada(s), ficando os demais licitantes desde logo intimados para apresentar contrarrazões em igual número de dias, que começarão a contar ao término daquele prazo, sendo-lhes assegurada vista imediata dos autos Pregoeira proclamou o seguinte:

Para os lotes 01, 02, 03, 04, 05, 06, 07, 08, 09, 10, 11, 12, 13, 14, 15, 16 e 17: vencedora REZENDE & DINIZ NETO LTDA ME.

7. A Pregoeira informou a licitante vencedora sobre o prazo de 02 (dois) dias úteis seguintes à sessão para entrega da Proposta Definitiva de Preços já com as alterações realizadas.

8. Foram recolhidos todos os envelopes contendo os documentos de habilitação das licitantes remanescente, que ficarão retidos até a assinatura da Ata de Registro de Preços pela licitante vencedora. Os envelopes ainda lacrados e não utilizados no certame serão disponibilizados para retirada no prazo de até 30 (trinta) dias contados da assinatura da Ata de Registro de Preços. Decorrido esse prazo, será providenciada a sua destruição.

9. A CPL submeterá ao Presidente do Conselho Administrativo do **SENAR-AR/MS** todos os atos praticados neste certame, o qual efetivará a homologação e adjudicação do objeto e dos atos desta licitação.

10. Nada mais a registrar em Ata a Pregoeira, às **14h52** encerrou a sessão sendo que esta Ata, após lida, foi assinada por todos os presentes. Esta Ata terá publicidade conforme legislação.

Lorene Air Neres Marçal
Pregoeira

Renise Marques de Sousa
Equipe de Apoio

Laura Cardoso
Equipe de Apoio

Osmar Herculano Diniz Neto
REZENDE & DINIZ NETO LTDA ME

Priscilla Bogamil Quirino Arruda
RPR CRIAÇÕES GRÁFICAS LTDA

REPUBLICA FEDERATIVA DO BRASIL
MINISTERIO DAS CIDADES
DEPARTAMENTO NACIONAL DE TRANSITO
CARTEIRA NACIONAL DE HABILITACAO

1086092729

VÁLIDA EM TODOS
OS TERRITÓRIOS NACIONAIS

1086092729

PROIBIDO PLASTIFICAR

1086092729

DETRAN - MS (MATO GROSSO DO SUL)

NOME
OSMAR HERCULANO DINIZ NETO

DOC. IDENTIDADE / ÓRG. EMISSOR/UF
688649 SSP MS

CPF
694.493.251-20

DATA NASCIMENTO
28/01/1978

FILIAÇÃO
D ARTAGNAN REZENDE
DINIZ
ELIZABETH LEITE
REZENDE DINIZ

PERMISSÃO

ACC

CAT. HAB.
AB

Nº REGISTRO
00261381606

VALIDADE
06/12/2017

1ª HABILITAÇÃO
09/01/1998

OBSERVAÇÕES
SEM OBSERVAÇÃO;

ASSINATURA DO PORTADOR

LOCAL
CAMPO GRANDE, MS

DATA DE EMISSÃO
07/05/2015

Gerson Claro Dino
Diretor Presidente
86564559616
MS826368352
ASSINATURA DO EMISSOR

(Handwritten signatures and marks)

REPÚBLICA FEDERATIVA DO BRASIL

ESTADO DE MATO GROSSO DO SUL **PI02**
 SECRETARIA DE ESTADO DE JUSTIÇA E SEGURANÇA PÚBLICA
 INSTITUTO DE IDENTIFICAÇÃO "GONÇALO PEREIRA"



Priscilla
 ASSINATURA DO TITULAR

SECRETARIA DE ESTADO DE JUSTIÇA E SEGURANÇA PÚBLICA

SECRETARIA DE ESTADO DE JUSTIÇA E SEGURANÇA PÚBLICA

VÁLIDA EM TODO O TERRITÓRIO NACIONAL

REGISTRO GERAL **969.711** DATA DE EXPEDIÇÃO **19/12/2016**

Priscilla Bogamil Quirino Arruda

FILIAÇÃO **Manoel Jonas Quirino**
Waldete Franco Bogamil Quirino
 NATURALIDADE **Campo Grande - MS**

DOC. ORIGEM **C.C.57.019 L BZ75 F 188**
1ª Circunc. Campo Grande - MS
 CPF **946.834.681-15**
2ª Via

DATA DE NASCIMENTO **04/12/1981**

PIS / PASEP

Priscilla
 Rubens Sebastião Pereira
 ASSINATURA DO DIRETOR

LEI Nº 7.116 DE 29/08/83

PROIBIDO PLASTIFICAR

[Handwritten signature]

[Handwritten signature]

[Handwritten signature]

[Handwritten mark]



SENAR/MS

SISTEMA FAMASUL | MATO GROSSO DO SUL

RELATÓRIO DILIGÊNCIAS PREGÃO PRESENCIAL 039/2017

Ao constatar incertezas sobre o cumprimento de disposições legais ou editalícias, especialmente dúvidas que envolvam critérios e atestados que objetivam comprovar a habilitação das empresas em disputa, o responsável pela condução do certame deve promover diligências para aclarar os fatos e confirmar o conteúdo dos documentos que servirão de base para a tomada de decisão da Administração (art. 43, § 3º, da Lei 8.666/1993). (Acórdão 3418/2014 – Plenário).

A promoção de diligência é incentivada pela jurisprudência do Tribunal de Contas da União, como ocorrido no Acórdão 2159/2016 do Plenário que indicou caber ao pregoeiro o encaminhamento de “diligência às licitantes a fim de suprir lacuna quanto às informações constantes das propostas, medida simples que privilegia a obtenção da proposta mais vantajosa e evita a desclassificação indevida de propostas”.

Por outro lado, é importante notar que o poder de diligência somente se legitima quando fundamentada no alcance do interesse público, pela busca da proposta mais vantajosa ou ampla competitividade. Posto isso, o Serviço Nacional de Aprendizagem Rural – Administração Regional de Mato Grosso do Sul (**SENAR-AR/MS**), por intermédio de sua Comissão Permanente de Licitação, designada pela Portaria nº 017/15/PRES.CA, torna público aos interessados o resultado das diligências promovidas pela Pregoeira e Equipe de Apoio, nos dias 30 de novembro e 1º de dezembro, com relação aos atestados de capacidade técnica apresentados pelas licitantes **GRAFICA E EDITORA PONTUAL LTDA e ART MIX COMUNICAÇÕES VISUAIS EIRELI**.

1. GRAFICA E EDITORA PONTUAL LTDA apresentou atestado de capacidade técnica da SUPERCIA CAPACITAÇÃO E MARKETING LTDA datado de 23 de novembro de 2017, porém o documento foi apresentado em cópia simples e o representante legal da licitante não portava o original. O Edital disciplina no item 5.7 que: “Toda a documentação exigida para o certame deverá ser apresentada em cópia simples ou por qualquer processo de cópia autenticada por cartório competente, ou ainda, publicação em órgão de imprensa oficial, e/ou documento disponível no site oficial do órgão emissor, sendo aceitos somente os que estiverem em plena validade”. Prevê ainda que “Quando a documentação for apresentada em cópia simples, a via original deverá ser entregue a CPL para conferência e validação de sua autenticidade”. A Pregoeira e Equipe de Apoio identificaram que no documento apresentado não constam todas as informações solicitadas no item 7.5.1.1 do Edital: O atestado deverá ser fornecido em papel



SENAR/MS

SISTEMA FAMASUL | MATO GROSSO DO SUL

timbrado de cliente da Proponente, no qual expressamente constará o detalhamento e o período da prestação dos serviços anteriormente realizados, data de emissão do atestado, assinatura e identificação do signatário (nome, cargo e função que exerce junto à licitante emitente).

A Pregoeira e Equipe de Apoio identificaram também divergência nas informações apresentadas no referido documento, pois no mesmo consta que “de 16 de setembro de 2003 até a presente data sempre nos atendendo com qualidade e pontualidade”, porém em consulta ao Comprovante de Inscrição e de Situação Cadastral da empresa SUPERCIA CAPACITAÇÃO E MARKETING LTDA EPP a Pregoeira e Equipe de Apoio identificaram como data de abertura do cadastro a data de 19/09/2009.

2. ART MIX COMUNICAÇÕES VISUAIS EIRELI apresentou atestado de capacidade técnica emitido pela empresa REPRINT COMÉRCIO E LOCAÇÃO DE COPIADORAS LTDA ME. A Pregoeira questionou a representante legal da ARTMIX COMUNICAÇÕES VISUAIS EIRELI EPP, Sra. Sandra Regina Larsen Yamaki, nos informou que o sócio administrador da REPRINT COMÉRCIO E LOCAÇÃO DE COPIADORAS LTDA ME, Sr. Paulo Marcio Yamaki, é seu cônjuge. A Pregoeira registra ainda que o conteúdo dos atestados apresentados pela licitante é idêntico. Os atestados fornecidos pela REPRINT COMÉRCIO E LOCAÇÃO DE COPIADORAS LTDA ME e pela SANDRA STELLA GOMES PESSOA ME possuem a mesma redação.

De posse do atestado de capacidade técnica emitido pela empresa SANDRA STELLA GOMES PESSOA ME, datado de 22 de novembro de 2017 e também datado de 24 de novembro de 2017, a Pregoeira, a fim de obter maiores subsídios, tentou contato via telefone no número fornecido no referido documento (67 3330-2020), bem como no telefone registrado no Comprovante de Inscrição e de Situação Cadastral (67 3042-0512), obtendo como resultado a mensagem de voz “Oi esse número não existe”. Diante da impossibilidade de contato telefônico a Pregoeira resolve então realizar visita ao local da sede da emitente do referido atestado, SANDRA STELLA GOMES PESSOA ME, situada na Rua Jornalista Belizário Lima, nº 351, ou nº 361, de acordo com o que consta no atestado de capacidade técnica. Os referidos números (351 e 361) não existem, conforme fotos anexas ao processo. A Pregoeira e Equipe de Apoio tentaram ainda consulta aos comerciantes locais e foram informadas que a referida empresa existia, porém fechou há alguns anos.

A Pregoeira realizou ainda visita à sede da licitante ART MIX COMUNICAÇÕES VISUAIS EIRELI, conforme fotos anexas ao processo, e identificou que as empresas ART MIX COMUNICAÇÕES VISUAIS EIRELI, REPRINT COMÉRCIO E LOCAÇÃO DE COPIADORAS e LARSEN & LARSEN LTDA EPP estão localizadas no mesmo endereço, tendo até entrada social em comum.



SENAR/MS

SISTEMA FAMA SUL | MATO GROSSO DO SUL

A Lei traz a tratativa da capacidade técnico-operacional das licitantes, denotando que a comprovação de sua capacidade se dará mediante a apresentação de atestado de aptidão para o desempenho de atividade compatível com o objeto da licitação, em características, quantidades e prazos.

As licitantes devem comprovar ter aptidão (habilidade, capacidade e competência) para desempenhar a atividade similar (pertinente e compatível em características, quantidades e prazos) com o objeto da licitação. Em sendo assim, não restam dúvidas de que os atestados de capacitação técnica, assim como todo e qualquer documento relativo à habilitação, devem apresentar qualificações inerentes às licitantes.

Sobre a etapa de habilitação, destaque-se que seu objetivo é garantir que a empresa a ser contratada tenha capacidade de entregar o objeto licitado. São requisitos respectivos à qualidade da licitante, e não do objeto a ser ofertado. Tal comprovação se dá por meio da apresentação da documentação descrita no art. 16 do RLC do SENAR, sendo que nenhum dos documentos elencados pela lei refere-se à qualidade do produto ofertado, mas sim à empresa que pretende fornecê-lo.

Analisando os fatos, a Pregoeira e Equipe de Apoio entenderam que os documentos apresentados possuem fragilidades, ou seja, não comprovam por si só a qualificação técnica necessária ao objeto licitado. Há de se considerar também, a existência evidente e indesejada de um conflito de interesses, o que viola os princípios constitucionais da moralidade e da impessoalidade, nos termos do art. 37, caput e inciso XXI, da Constituição Federal, bem como o RLC do SENAR e demais disposições aplicáveis à licitação e aos contratos administrativos.

Certo é que não há elementos suficientes para promover a habilitação jurídica das licitantes, restando à Pregoeira inabilitar as empresas **GRAFICA E EDITORA PONTUAL LTDA e ART MIX COMUNICAÇÕES VISUAIS EIRELI** por não atenderem aos requisitos constantes no edital, em específico ao item 10.2.1: “Será habilitada a licitante que satisfazer todos os requisitos deste Edital”.

Campo Grande/MS, 01 de dezembro de 2017.

Lorene Air Neres Marçal
Comissão Permanente de
Licitação

Renise Marques de Sousa
Comissão Permanente de
Licitação

Laura Cardoso
Comissão Permanente de
Licitação



SENAR/MS

SISTEMA FAMASUL | MATO GROSSO DO SUL

RELATÓRIO DILIGÊNCIAS PREGÃO PRESENCIAL 039/2017 - ANEXOS

SANDRA STELLA COMES PESSOA ME

Endereço: Rua Jornalista Belizário Lima, nº 351 (631)

Verificação da numeração:



[Handwritten signatures and initials in blue ink]



SENAR/MS

SISTEMA FAMASUL | MATO GROSSO DO SUL

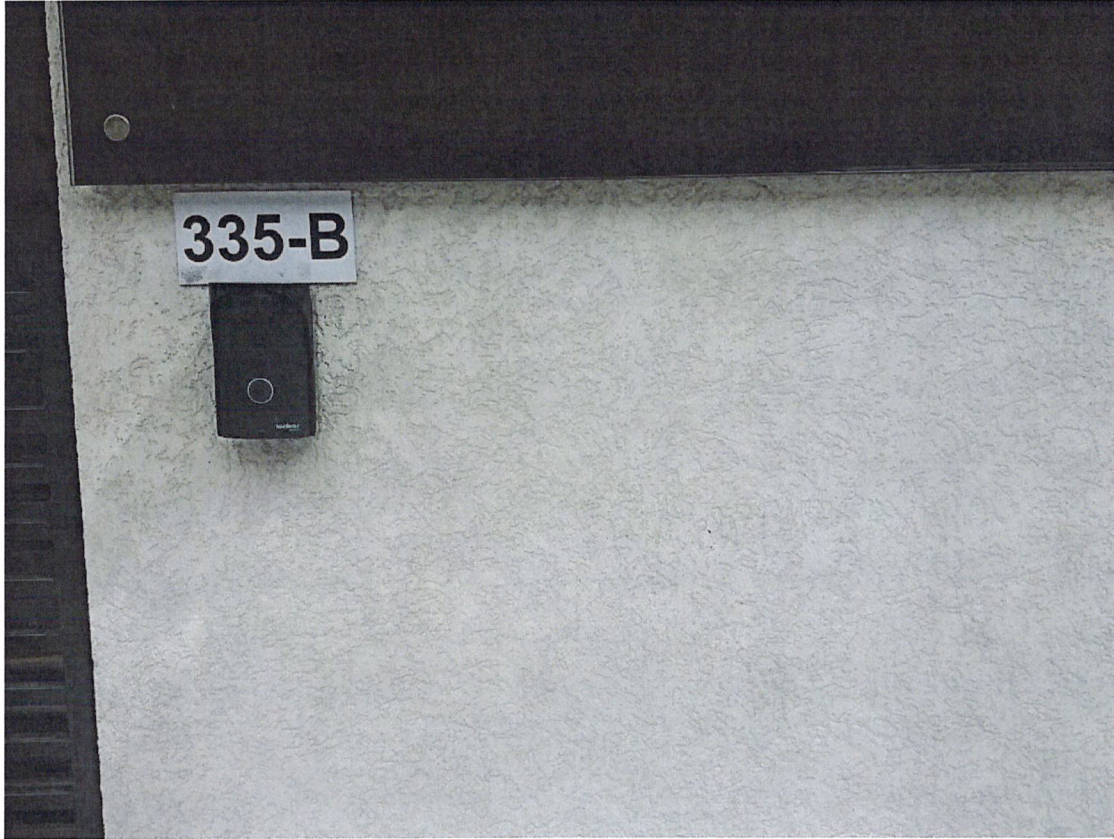

[Handwritten blue scribbles]

[Handwritten blue scribbles]



SENAR/MS

SISTEMA FAMASUL | MATO GROSSO DO SUL



Handwritten blue marks:
A scribble of lines.
A circled signature.
A signature.
The letter 'a'.
The letter 'r'.
The number '6'.



SENAR/MS

SISTEMA FAMASUL | MATO GROSSO DO SUL

ART MIX COMUNICAÇÕES VISUAIS EIRELI, REPRINT COMÉRCIO E LOCAÇÃO DE COPIADORAS e LARSEN & LARSEN LTDA EPP estão localizadas no mesmo endereço, tendo até entrada social em comum:



B R 7



SENAR/MS

SISTEMA FAMASUL | MATO GROSSO DO SUL





AMPLIANDO COMPETÊNCIAS

ATESTADO DE CAPACIDADE TÉCNICA

Atestamos que a empresa GRÁFICA E EDITORA PONTUAL LTDA., Av. Eduardo Elias Zahran, 110 Jardim Paulista Campo Grande MS. CNPJ 15.499.726/0001-98 nos presta serviços gráficos, serviços de cópias e de impressão digital:

- impressão / cópias p&b
- encadernação
- impressão / cópias colorida
- impressos em geral conforme necessidades.

De 16 de Setembro de 2003 até a presente data sempre nos atendendo com qualidade e pontualidade.

Sendo mais para o momento, subscrevemos.

Atenciosamente.

Campo Grande MS., 23 de novembro de 2017.

SUPERCIA CAP. E MARK. LTDA

SUPERCIA CAPACITAÇÃO E MARKETING LTDA
Av. Eduardo Elias Zahran, 420 – Jd. Paulista – Campo Grande MS



Comprovante de Inscrição e de Situação Cadastral**Contribuinte,**

Confira os dados de Identificação da Pessoa Jurídica e, se houver qualquer divergência, providencie junto à RFB a sua atualização cadastral.

		REPÚBLICA FEDERATIVA DO BRASIL	
CADASTRO NACIONAL DA PESSOA JURÍDICA			
NÚMERO DE INSCRIÇÃO 11.128.083/0001-15 MATRIZ	COMPROVANTE DE INSCRIÇÃO E DE SITUAÇÃO CADASTRAL		DATA DE ABERTURA 10/09/2009
NOME EMPRESARIAL SUPERCIA CAPACITACAO E MARKETING LTDA - EPP			
TÍTULO DO ESTABELECIMENTO (NOME DE FANTASIA) SUPER CURSOS			
CÓDIGO E DESCRIÇÃO DA ATIVIDADE ECONÔMICA PRINCIPAL 85.99-6-04 - Treinamento em desenvolvimento profissional e gerencial			
CÓDIGO E DESCRIÇÃO DAS ATIVIDADES ECONÔMICAS SECUNDÁRIAS 82.20-2-00 - Atividades de teleatendimento 73.19-0-03 - Marketing direto			
CÓDIGO E DESCRIÇÃO DA NATUREZA JURÍDICA 206-2 - Sociedade Empresária Limitada			
LOGRADOURO AV EDUARDO ELIAS ZAHARAN	NÚMERO 420	COMPLEMENTO CASA 2	
CEP 79.050-000	BAIRRO/DISTRITO VILA JARDIM PAULISTA	MUNICÍPIO CAMPO GRANDE	UF MS
ENDEREÇO ELETRÔNICO		TELEFONE (67) 3342-3300	
ENTE FEDERATIVO RESPONSÁVEL (EFR) *****			
SITUAÇÃO CADASTRAL ATIVA		DATA DA SITUAÇÃO CADASTRAL 10/09/2009	
MOTIVO DE SITUAÇÃO CADASTRAL			
SITUAÇÃO ESPECIAL *****		DATA DA SITUAÇÃO ESPECIAL *****	

Aprovado pela Instrução Normativa RFB nº 1.634, de 06 de maio de 2016.

Emitido no dia **27/11/2017** às **15:58:05** (data e hora de Brasília).

Página: 1/1

© Copyright Receita Federal do Brasil - 27/11/2017

Consulta Quadro de Sócios e Administradores - QSA

CNPJ: 11.128.083/0001-15
NOME EMPRESARIAL: SUPERCIA CAPACITACAO E MARKETING LTDA - EPP
CAPITAL SOCIAL: R\$ 15.000,00 (Quinze mil reais)

O Quadro de Sócios e Administradores(QSA) constante da base de dados do Cadastro Nacional da Pessoa Jurídica (CNPJ) é o seguinte:

Nome/Nome Empresarial: INGOMER BORGES
Qualificação: 49-Sócio-Administrador

Nome/Nome Empresarial: SUMAIA KESROUANI BORGES
Qualificação: 49-Sócio-Administrador

Para informações relativas à participação no QSA, acessar o E-CAC com certificado digital ou comparecer a uma unidade da RFB.

Emitido no dia 27/11/2017 às 15:59 (data e hora de Brasília).

© Copyright Receita Federal do Brasil - 27/11/2017



Google Maps 420 Av. Eduardo Elias Zahran



Captura da imagem: dez 2016 © 2017 Google

Campo Grande, Mato Grosso do Sul

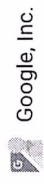

Google, Inc.

Street View - dez 2016

Handwritten blue scribbles and signatures.

Handwritten notes on a grid background:
 R. Rui E
 R. Sen.
 João Per



Cadastro do Comércio, Indústria e Serviços

Atenção: Nenhum resultado encontrado

Entre com **somente uma** das duas opções de consulta

CNPJ

11.128.083/0001-15

OU

Inscrição Estadual

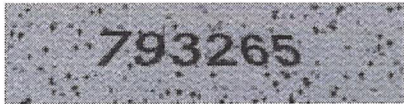

Preencha conforme imagem acima

793265

Consultar

▶ Acessar cadastro de outro Estado (SINTEGRA)  (<http://www.sintegra.gov.br>)



GOVERNO
DO ESTADO
Mato Grosso do Sul



Cadastro do Comércio, Indústria e Serviços

Atenção: Nenhum resultado encontrado

Entre com **somente uma** das duas opções de consulta

CNPJ

OU

Inscrição Estadual

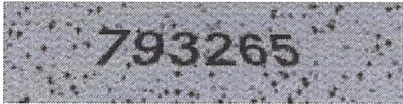

Preencha conforme imagem acima

Consultar

▶ Acessar cadastro de outro Estado (SINTEGRA)  (<http://www.sintegra.gov.br>)



SANDRA STELLA GOMES PESSOA - ME

CNPJ: 10.351.769/0001-08

Manutenção, vendas e insumos – Grafica Impressos em Geral

Campo Grande, MS 24 de novembro de 2017

ATESTADO DE CAPACIDADE TÉCNICA

ATESTAMOS, para os devidos fins de direito, que a empresa **Artmix Comunicações Visuais Eireli - EPP**, com sede na Av. Bandeirantes, 1097 - bairro Taquarussu - CEP 79006-001, Nesta cidade de Campo Grande, Estado MS, inscrita no CNPJ/MF sob o nº. 28.237.825/0001-43, fornece serviços gráficos, Impressões laser em P & B, coloridas, Encadernações, Impressões de Apostilas, Comunicações visuais, desde de sua constituição e não havendo fatos supervenientes que desabonem sua conduta técnica e comercial dentro dos padrões de qualidade e desempenho e cumpri com suas obrigações, não havendo reclamação ou objeção quanto à qualidade dos produtos/serviços realizados até a presente data.

Campo Grande, MS 22 de novembro de 2017. ✓

Sandra Stella Gomes Pessoa – ME

Roldolfo de Almeida
Gerente Financeiro

10.351.769/0001-08

SANDRA STELLA GOMES PESSOA - ME

Rua Jornalista Belizário Lima, 351
Vila Glória - CEP 79004-210
Campo Grande - MS

Rua Jornalista Belizário Lima, 351 – Vila Glória – Campo Grande – MS -
3330-2020

Email:graficaimpressoes_licitações@gmail.com

Handwritten signatures and initials in blue ink, including a large signature on the right side and initials at the bottom right.

13/28

Comprovante de Inscrição e de Situação Cadastral**Contribuinte,**

Confira os dados de Identificação da Pessoa Jurídica e, se houver qualquer divergência, providencie junto à RFB a sua atualização cadastral.

		REPÚBLICA FEDERATIVA DO BRASIL	
CADASTRO NACIONAL DA PESSOA JURÍDICA			
NÚMERO DE INSCRIÇÃO 10.351.769/0001-08 MATRIZ	COMPROVANTE DE INSCRIÇÃO E DE SITUAÇÃO CADASTRAL		DATA DE ABERTURA 19/09/2008
NOME EMPRESARIAL SANDRA STELLA GOMES PESSOA - ME			
TÍTULO DO ESTABELECIMENTO (NOME DE FANTASIA) CATHO CARTUCHOS			
CÓDIGO E DESCRIÇÃO DA ATIVIDADE ECONÔMICA PRINCIPAL 47.51-2-01 - Comércio varejista especializado de equipamentos e suprimentos de informática			
CÓDIGO E DESCRIÇÃO DAS ATIVIDADES ECONÔMICAS SECUNDÁRIAS 95.11-8-00 - Reparação e manutenção de computadores e de equipamentos periféricos			
CÓDIGO E DESCRIÇÃO DA NATUREZA JURÍDICA 213-5 - EMPRESARIO (INDIVIDUAL)			
LOGRADOURO R JORNALISTA BELIZARIO LIMA	NÚMERO 361	COMPLEMENTO	
CEP 79.004-210	BAIRRO/DISTRITO VILA GLORIA	MUNICÍPIO CAMPO GRANDE	UF MS
ENDEREÇO ELETRÔNICO		TELEFONE (67) 3042-0512	
ENTE FEDERATIVO RESPONSÁVEL (EFR) *****			
SITUAÇÃO CADASTRAL ATIVA		DATA DA SITUAÇÃO CADASTRAL 19/09/2008	
MOTIVO DE SITUAÇÃO CADASTRAL			
SITUAÇÃO ESPECIAL *****		DATA DA SITUAÇÃO ESPECIAL *****	

Aprovado pela Instrução Normativa RFB nº 1.634, de 06 de maio de 2016.

Emitido no dia **27/11/2017** às **16:13:26** (data e hora de Brasília).

Página: 1/1

© Copyright Receita Federal do Brasil - 27/11/2017

Consulta Quadro de Sócios e Administradores - QSA

CNPJ: 10.351.769/0001-08
NOME EMPRESARIAL: SANDRA STELLA GOMES PESSOA - ME
CAPITAL SOCIAL: R\$ 10.000,00 (Dez mil reais)

A NATUREZA JURÍDICA NÃO PERMITE O PREENCHIMENTO DO QSA

© Copyright Receita Federal do Brasil - 27/11/2017



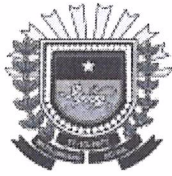

**GOVERNO DE MATO GROSSO DO SUL
SECRETARIA DE ESTADO DE FAZENDA**

CONSULTA DE INSCRIÇÃO E DE SITUAÇÃO CADASTRAL

Inscrição Estadual

28.349.038-1

Data de Início da Atividade

17/10/2008

CNPJ

10.351.769/0001-08

Razão Social/Nome

SANDRA STELLA GOMES PESSOA

Descrição da Atividade

EQUIPAMENTOS, MAQUINAS E APARELHOS PARA INFORMATICA, INCLUSIVE PECAS

Logradouro

R JORNALISTA BELIZARIO LIMA

Numero

361

Complemento

CEP

79004-210

Bairro

VIL GLORIA

Município

CAMPO GRANDE

UF

MS

Situação Cadastral

NÃO HABILITADO

Data da Última Atualização

7 DE NOVEMBRO DE 2013

Motivo da Situação

CANCELADO

Consulta Realizada no dia **30/11/2017 às 09:41:07** (horário de MS)

ATESTADO DE CAPACIDADE TÉCNICA

ATESTAMOS, para os devidos fins de direito, que a empresa **Artmix Comunicações Visuais Eireli - EPP**, com sede na Av. Bandeirantes, 1097 - bairro Taquarussu - CEP 79006-001, Nesta cidade de Campo Grande, Estado MS, inscrita no CNPJ/MF sob o nº. 28.237.825/0001-43, fornece serviços gráficos, Impressões laser em P & B, coloridas, Encadernações, Impressões de Apostilas, Comunicações visuais, desde de sua constituição e não havendo fatos supervenientes que desabonem sua conduta técnica e comercial dentro dos padrões de qualidade e desempenho e cumpri com suas obrigações, não havendo reclamação ou objeção quanto à qualidade dos produtos/serviços realizados até a presente data.

Campo Grande, MS 22 de novembro de 2017.

Reprint Copiadoras Ltda.

67 3044-7777

Paulo Márcio
Diretor

10.901.830/0001-43

REPRINT - COM. E LOCAÇÃO DE
COPIADORAS LTDA

AV.: BANDEIRANTES Nº 1105
JD. TAQUARUSSU - CEP: 79.006-001

CAMPO GRANDE - MS



GOVERNO DE MATO GROSSO DO SUL
SECRETARIA DE ESTADO DE FAZENDA
CONSULTA DE INSCRIÇÃO E DE SITUAÇÃO CADASTRAL

Inscrição Estadual

28.352.860-5

Data de Início da Atividade

04/08/2009

CNPJ

10.901.830/0001-43

Razão Social/Nome

REPRINT-COM E LOCACAO DE COPIADORAS LTDA

Descrição da Atividade

EQUIPAMENTOS, MAQUINAS E APARELHOS PARA INFORMATICA, INCLUSIVE PECAS

Logradouro

AV BANDEIRANTES

Numero

1105

Complemento

CEP

79006-001

Bairro

JRD TAQUARUSSU

Município

CAMPO GRANDE

UF

MS

Situação Cadastral

HABILITADO

Data da Última Atualização

18 DE AGOSTO DE 2016

Motivo da Situação

ATIVO

Consulta Realizada no dia **30/11/2017 às 09:33:01** (horário de MS)

Comprovante de Inscrição e de Situação Cadastral**Contribuinte,**

Confira os dados de Identificação da Pessoa Jurídica e, se houver qualquer divergência, providencie junto à RFB a sua atualização cadastral.

		REPÚBLICA FEDERATIVA DO BRASIL	
		CADASTRO NACIONAL DA PESSOA JURÍDICA	
NÚMERO DE INSCRIÇÃO 10.901.830/0001-43 MATRIZ	COMPROVANTE DE INSCRIÇÃO E DE SITUAÇÃO CADASTRAL		DATA DE ABERTURA 10/06/2009
NOME EMPRESARIAL REPRINT - COMERCIO E LOCACAO DE COPIADORAS LTDA - ME			
TÍTULO DO ESTABELECIMENTO (NOME DE FANTASIA) REPRINT - COMERCIO E LOCACAO DE COPIADORAS			
CÓDIGO E DESCRIÇÃO DA ATIVIDADE ECONÔMICA PRINCIPAL 77.33-1-00 - Aluguel de máquinas e equipamentos para escritórios			
CÓDIGO E DESCRIÇÃO DAS ATIVIDADES ECONÔMICAS SECUNDÁRIAS 47.51-2-01 - Comércio varejista especializado de equipamentos e suprimentos de informática 95.11-8-00 - Reparação e manutenção de computadores e de equipamentos periféricos 73.12-2-00 - Agenciamento de espaços para publicidade, exceto em veículos de comunicação 18.13-0-01 - Impressão de material para uso publicitário 82.99-7-99 - Outras atividades de serviços prestados principalmente às empresas não especificadas anteriormente 43.29-1-01 - Instalação de painéis publicitários 82.19-9-01 - Fotocópias 47.51-2-02 - Recarga de cartuchos para equipamentos de informática			
CÓDIGO E DESCRIÇÃO DA NATUREZA JURÍDICA 206-2 - Sociedade Empresária Limitada			
LOGRADOURO AV BANDEIRANTES	NÚMERO 1172	COMPLEMENTO	
CEP 79.006-000	BAIRRO/DISTRITO VILA BANDEIRANTE	MUNICÍPIO CAMPO GRANDE	UF MS
ENDEREÇO ELETRÔNICO REPRINTCOPIADORAS@GMAIL.COM		TELEFONE (67) 3043-7777	
ENTE FEDERATIVO RESPONSÁVEL (EFR) *****			
SITUAÇÃO CADASTRAL ATIVA		DATA DA SITUAÇÃO CADASTRAL 10/06/2009	
MOTIVO DE SITUAÇÃO CADASTRAL			
SITUAÇÃO ESPECIAL *****		DATA DA SITUAÇÃO ESPECIAL *****	

Aprovado pela Instrução Normativa RFB nº 1.634, de 06 de maio de 2016.

Emitido no dia **27/11/2017** às **16:14:48** (data e hora de Brasília).

Página: 1/1

Consulta Quadro de Sócios e Administradores - QSA

CNPJ: 10.901.830/0001-43
NOME EMPRESARIAL: REPRINT - COMERCIO E LOCACAO DE COPIADORAS
LTDA - ME
CAPITAL SOCIAL: R\$ 15.000,00 (Quinze mil reais)

O Quadro de Sócios e Administradores(QSA) constante da base de dados do Cadastro Nacional da Pessoa Jurídica (CNPJ) é o seguinte:

Nome/Nome Empresarial: PAULO MARCIO YAMAKI
Qualificação: 49-Sócio-Administrador

Nome/Nome Empresarial: IZABEL REINERA CARDOZO GONZALES
Qualificação: 22-Sócio

Para informações relativas à participação no QSA, acessar o E-CAC com certificado digital ou comparecer a uma unidade da RFB.

Emitido no dia 27/11/2017 às 16:14 (data e hora de Brasília).

© Copyright Receita Federal do Brasil - 27/11/2017



Google Maps 1100 Av. Bandeirantes

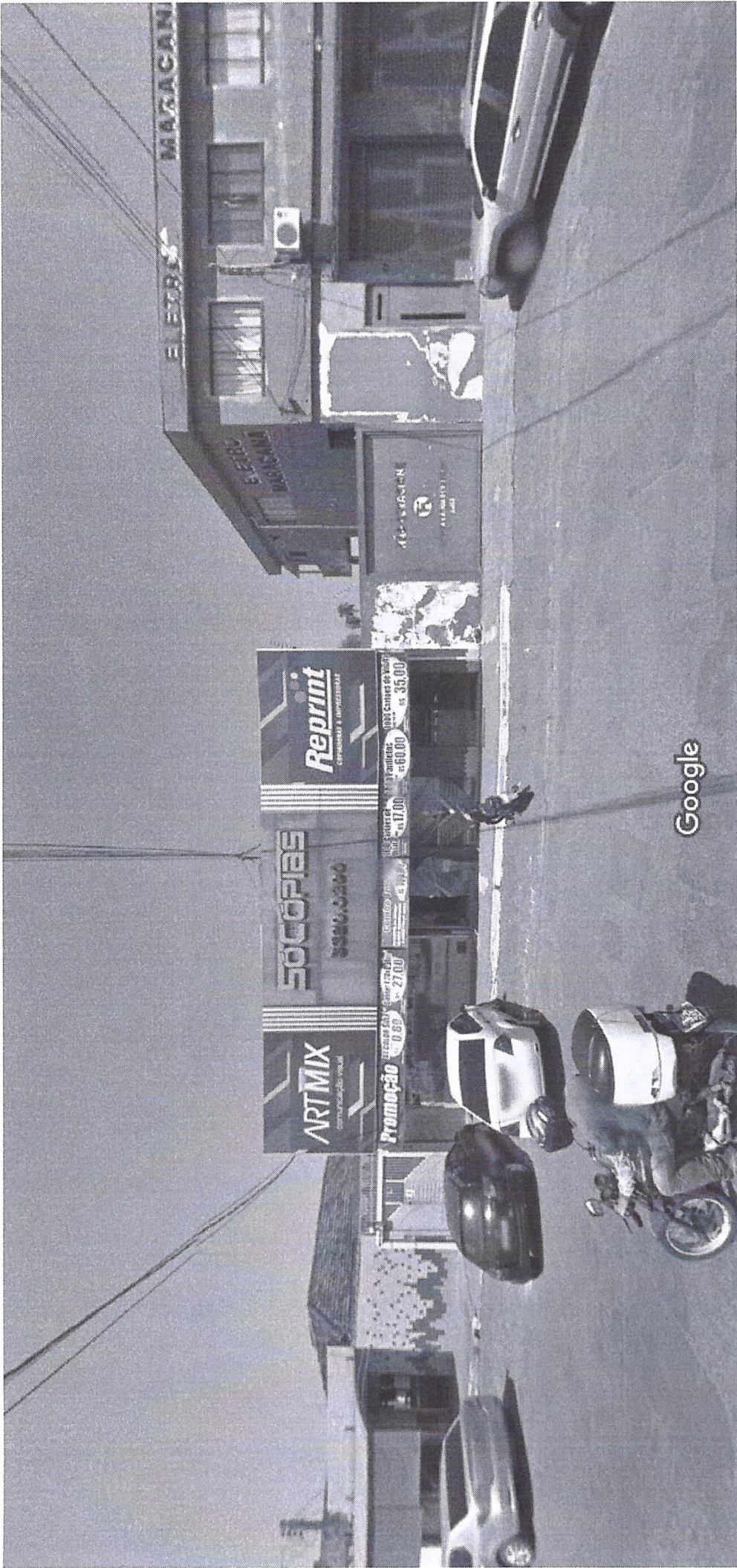

Captura da imagem: out 2015 © 2017 Google

Campo Grande, Mato Grosso do Sul

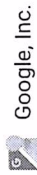

Street View - out 2015

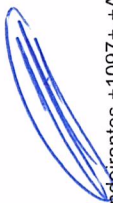

Rua 26 de Agosto
 52

Comprovante de Inscrição e de Situação Cadastral**Contribuinte,**

Confira os dados de Identificação da Pessoa Jurídica e, se houver qualquer divergência, providencie junto à RFB a sua atualização cadastral.

		REPÚBLICA FEDERATIVA DO BRASIL	
CADASTRO NACIONAL DA PESSOA JURÍDICA			
NÚMERO DE INSCRIÇÃO 28.237.825/0001-43 MATRIZ	COMPROVANTE DE INSCRIÇÃO E DE SITUAÇÃO CADASTRAL		DATA DE ABERTURA 21/07/2017
NOME EMPRESARIAL ART MIX COMUNICACOES VISUAIS EIRELI - EPP			
TÍTULO DO ESTABELECIMENTO (NOME DE FANTASIA) ART MIX			
CÓDIGO E DESCRIÇÃO DA ATIVIDADE ECONÔMICA PRINCIPAL 82.99-7-99 - Outras atividades de serviços prestados principalmente às empresas não especificadas anteriormente			
CÓDIGO E DESCRIÇÃO DAS ATIVIDADES ECONÔMICAS SECUNDÁRIAS 18.13-0-01 - Impressão de material para uso publicitário 18.13-0-99 - Impressão de material para outros usos 77.33-1-00 - Aluguel de máquinas e equipamentos para escritórios 82.19-9-01 - Fotocópias 82.19-9-99 - Preparação de documentos e serviços especializados de apoio administrativo não especificados anteriormente 95.21-5-00 - Reparação e manutenção de equipamentos eletroeletrônicos de uso pessoal e doméstico			
CÓDIGO E DESCRIÇÃO DA NATUREZA JURÍDICA 230-5 - Empresa Individual de Responsabilidade Limitada (de Natureza Empresári			
LOGRADOURO AV BANDEIRANTES	NÚMERO 1090	COMPLEMENTO	
CEP 79.006-000	BAIRRO/DISTRITO VILA BANDEIRANTE	MUNICÍPIO CAMPO GRANDE	UF MS
ENDEREÇO ELETRÔNICO SKALACONTABIL@HOTMAIL.COM		TELEFONE (67) 3027-2880	
ENTE FEDERATIVO RESPONSÁVEL (EFR) *****			
SITUAÇÃO CADASTRAL ATIVA		DATA DA SITUAÇÃO CADASTRAL 21/07/2017	
MOTIVO DE SITUAÇÃO CADASTRAL			
SITUAÇÃO ESPECIAL *****		DATA DA SITUAÇÃO ESPECIAL *****	

Aprovado pela Instrução Normativa RFB nº 1.634, de 06 de maio de 2016.

Emitido no dia **30/11/2017** às **10:35:09** (data e hora de Brasília).

Página: 1/1

Consulta Quadro de Sócios e Administradores - QSA

CNPJ: 28.237.825/0001-43
NOME EMPRESARIAL: ART MIX COMUNICACOES VISUAIS EIRELI - EPP
CAPITAL SOCIAL: R\$ 93.700,00 (Noventa e tres mil e setecentos reais)

O Quadro de Sócios e Administradores(QSA) constante da base de dados do Cadastro Nacional da Pessoa Jurídica (CNPJ) é o seguinte:

Nome/Nome Empresarial: SANDRA REGINA LARSEN YAMAKI
Qualificação: 65-Titular Pessoa Física Residente ou Domiciliado no Brasil

Para informações relativas à participação no QSA, acessar o E-CAC com certificado digital ou comparecer a uma unidade da RFB.

Emitido no dia 30/11/2017 às 10:35 (data e hora de Brasília).

© Copyright Receita Federal do Brasil - 30/11/2017

Three handwritten signatures in blue ink are located in the bottom right corner of the page. One is a large, stylized signature, and the other two are smaller, more compact signatures.

Comprovante de Inscrição e de Situação Cadastral**Contribuinte,**

Confira os dados de Identificação da Pessoa Jurídica e, se houver qualquer divergência, providencie junto à RFB a sua atualização cadastral.

		REPÚBLICA FEDERATIVA DO BRASIL	
CADASTRO NACIONAL DA PESSOA JURÍDICA			
NÚMERO DE INSCRIÇÃO 36.812.295/0001-48 MATRIZ	COMPROVANTE DE INSCRIÇÃO E DE SITUAÇÃO CADASTRAL		DATA DE ABERTURA 14/10/1991
NOME EMPRESARIAL LARSEN & LARSEN LTDA - EPP			
TÍTULO DO ESTABELECIMENTO (NOME DE FANTASIA) SO COPIAS / FAST GRAPH			
CÓDIGO E DESCRIÇÃO DA ATIVIDADE ECONÔMICA PRINCIPAL 47.89-0-07 - Comércio varejista de equipamentos para escritório			
CÓDIGO E DESCRIÇÃO DAS ATIVIDADES ECONÔMICAS SECUNDÁRIAS 82.19-9-01 - Fotocópias 82.19-9-99 - Preparação de documentos e serviços especializados de apoio administrativo não especificados anteriormente 33.14-7-09 - Manutenção e reparação de máquinas de escrever, calcular e de outros equipamentos não-eletrônicos para escritório 47.81-4-00 - Comércio varejista de artigos do vestuário e acessórios 47.82-2-01 - Comércio varejista de calçados 95.11-8-00 - Reparação e manutenção de computadores e de equipamentos periféricos 18.13-0-01 - Impressão de material para uso publicitário 25.42-0-00 - Fabricação de artigos de serralheria, exceto esquadrias 47.61-0-03 - Comércio varejista de artigos de papelaria 77.33-1-00 - Aluguel de máquinas e equipamentos para escritórios 82.99-7-99 - Outras atividades de serviços prestados principalmente às empresas não especificadas anteriormente 47.82-2-02 - Comércio varejista de artigos de viagem			
CÓDIGO E DESCRIÇÃO DA NATUREZA JURÍDICA 206-2 - Sociedade Empresária Limitada			
LOGRADOURO AV BANDEIRANTES	NÚMERO 1097	COMPLEMENTO	
CEP 79.006-001	BAIRRO/DISTRITO TAQUARUSSU	MUNICÍPIO CAMPO GRANDE	UF MS
ENDEREÇO ELETRÔNICO		TELEFONE	
ENTE FEDERATIVO RESPONSÁVEL (EFR) *****			
SITUAÇÃO CADASTRAL ATIVA		DATA DA SITUAÇÃO CADASTRAL 03/11/2005	
MOTIVO DE SITUAÇÃO CADASTRAL			
SITUAÇÃO ESPECIAL *****		DATA DA SITUAÇÃO ESPECIAL *****	

Aprovado pela Instrução Normativa RFB nº 1.634, de 06 de maio de 2016.

Emitido no dia **30/11/2017** às **16:03:09** (data e hora de Brasília).

Página: 1/1

Consulta Quadro de Sócios e Administradores - QSA

CNPJ: 36.812.295/0001-48
NOME EMPRESARIAL: LARSEN & LARSEN LTDA - EPP
CAPITAL SOCIAL: R\$ 10.000,00 (Dez mil reais)

O Quadro de Sócios e Administradores(QSA) constante da base de dados do Cadastro Nacional da Pessoa Jurídica (CNPJ) é o seguinte:

Nome/Nome Empresarial: SANDRA REGINA LARSEN YAMAKI
Qualificação: 49-Sócio-Administrador

Nome/Nome Empresarial: VERA LUCIA SOARES LARSEN
Qualificação: 22-Sócio

Para informações relativas à participação no QSA, acessar o E-CAC com certificado digital ou comparecer a uma unidade da RFB.

Emitido no dia 30/11/2017 às 16:03 (data e hora de Brasília).

© Copyright Receita Federal do Brasil - 30/11/2017